

規格	箱吉次12尾入			箱吉次15尾入			箱吉次18尾入			箱吉次20尾入			箱吉次24尾入			箱吉次28尾入			箱吉次32尾入			箱吉次35尾入			込			合計		
月日	数量	高値	安値	数量	高値	安値	数量	高値	安値	数量	高値	安値	数量	高値	安値	数量	高値	安値	数量	高値	安値	数量	高値	安値	数量	高値	安値	数量	単価高値	単価安値
3月16日																												0	0	0
3月17日	休市																											休市		
3月18日																												0	0	
3月19日																												0	0	
3月20日	休市																											休市		
3月21日																												0	0	
3月22日																												0	0	
3月23日							2	34,300	34,300				5	30,800	26,300	8	27,000	23,400	8	21,600	20,800	4	26,000	24,600	3	39,000	8,000	30	39,000	8,000
3月24日	休市																											休市		
3月25日				3	35,800	26,500				1	26,900		13	29,200	25,600	35	25,400	18,300	9	21,900	20,000	29	24,700	16,900	9	24,500	4,010	99	35,800	4,010
3月26日																						1	20,100	20,100				1	20,100	20,100
3月27日																1	19,200					2	18,200		1		13,200	4	19,200	13,200
3月28日				2	32,900		6	29,000	22,000	3	33,700	23,800	17	26,800	19,600	31	22,700	15,900	43	19,800	13,300	26	18,600	15,900	5	33,700	6,980	133	33,700	6,980
3月29日																								1		7,300	1	0	7,300	
3月30日																												0	0	
3月31日	休市																											休市		
合 計	0	0	0	5	35,800	26,500	8	34,300	22,000	4	33,700	23,800	35	30,800	19,600	75	27,000	15,900	60	21,900	13,300	62	26,000	15,900	19	39,000	4,010	268	39,000	0
累 計	16	31,900	18,900	212	39,800	11,900	371	47,000	11,200	170	38,100	10,300	1,060	42,000	9,220	1,665	32,500	7,700	628	30,600	7,700	2,319	27,800	7,060	408	39,800	1,600	6,849	47,000	0

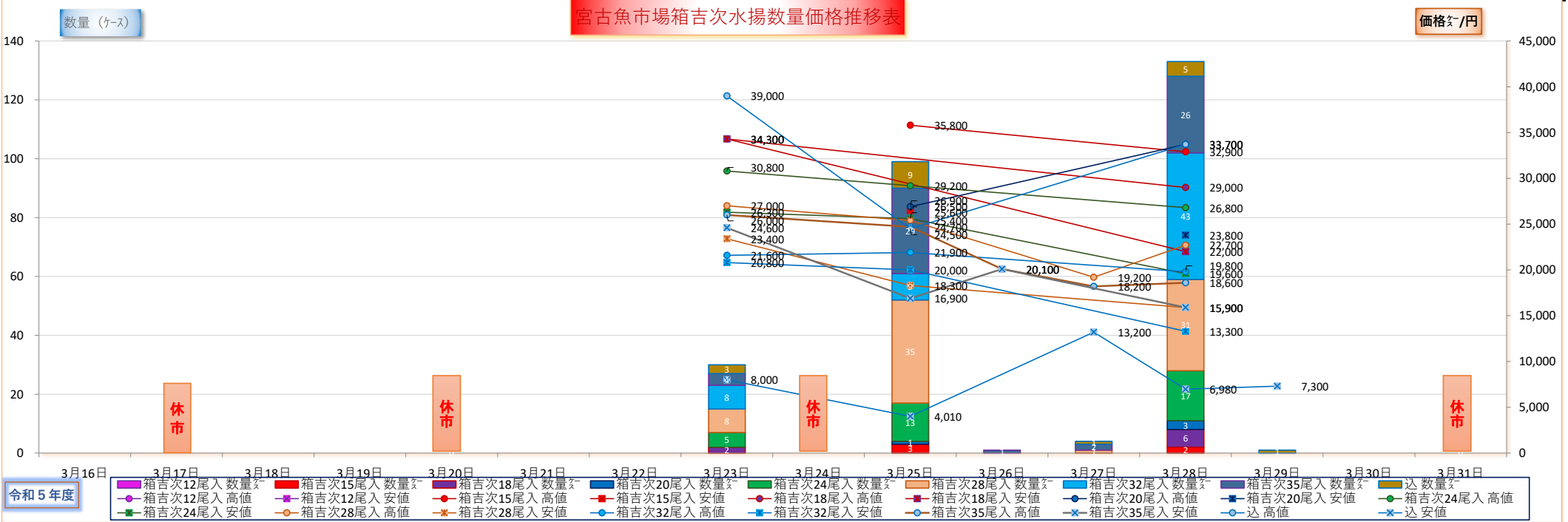

規格	箱吉次12尾入			箱吉次15尾入			箱吉次18尾入			箱吉次20尾入			箱吉次24尾入			箱吉次28尾入			箱吉次30/32尾入			箱吉次35尾入			込			合計		
月日	数量	高値	安値	数量	高値	安値	数量	高値	安値	数量	高値	安値	数量	高値	安値	数量	高値	安値	数量	高値	安値	数量	高値	安値	数量	高値	安値	数量	単価高値	単価安値
3月1日	時化の為休漁																											時化の為休漁		
3月2日	時化の為休漁																											時化の為休漁		
3月3日	休市																											休市		
3月4日							1	32,600		1	35,100		4	30,200	29,300	12	26,800	23,900	4	26,900	24,600	35	24,400	20,800	3	30,900	27,100	60	35,100	20,800
3月5日													1	34,000		2	31,200		7	24,200	19,700				1		9,000	11	34,000	9,000
3月6日	休市																											休市		
3月7日							1	31,200					3	30,200	26,800	13	32,500	21,300	9	20,700	18,300	18	25,600	19,300	8	33,900	6,600	52	33,900	6,600
3月8日				1	38,800					5	38,100	36,600	7	32,300	29,200	11	30,600	27,800	9	30,600	26,200	43	27,800	18,800	2	39,800	33,400	78	39,800	18,800
3月9日																												0	0	
3月10日	休市																											休市		
3月11日	休市																											休市		
3月12日				5	39,800	32,700				4	34,400	31,600	21	31,100	18,800	26	25,000	16,600	7	23,500	19,600	64	21,800	14,600	5	37,300	16,700	132	39,800	14,600
3月13日																									2	26,100	11,100	2	26,100	11,100
3月14日				1	31,400					1	37,000		3	33,000	26,900	1	25,200		5	25,900	23,600	15	24,900	18,200				26	37,000	18,200
3月15日																						1	21,000		3	18,600	8,700	4	21,000	8,700
合計	0	0	0	7	39,800	32,700	2	32,600	0	11	38,100	31,600	39	34,000	18,800	65	32,500	16,600	41	30,600	18,300	176	27,800	14,600	24	39,800	6,600	365	39,800	6,600
累計	16	31,900	18,900	207	39,800	11,900	363	47,000	11,200	166	38,100	10,300	1,025	42,000	9,220	1,590	32,500	7,700	568	30,600	7,700	2,257	27,800	7,060	389	39,800	1,600	6,581	47,000	1,600

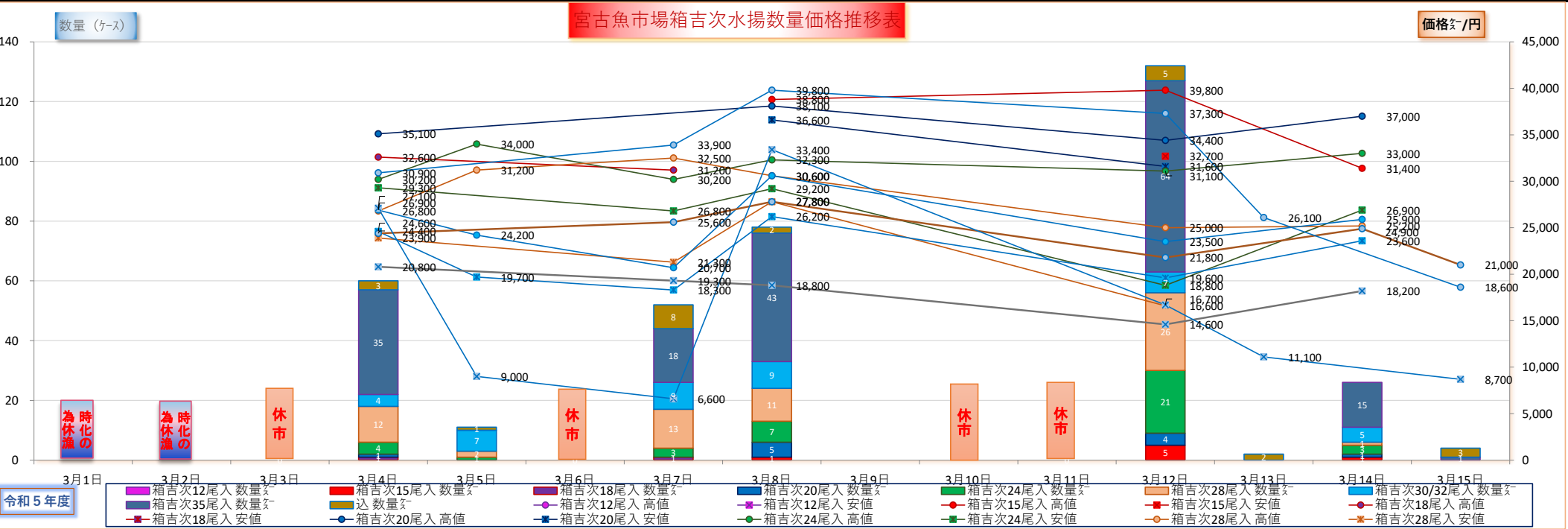

令和5年度

## 宮古魚市場箱吉次水揚げ数量・価格推移表

令和6年2月16日～2月29日

2月 下期

※数量はトン

単価は円/値大相場

d1魚市場データサービス田中

規格	箱吉次12尾入			箱吉次15尾入			箱吉次18尾入			箱吉次20尾入			箱吉次24尾入			箱吉次28尾入			箱吉次32尾入			箱吉次35尾入			込			合計		
月日	数量	高値	安値	数量	高値	安値	数量	高値	安値	数量	高値	安値	数量	高値	安値	数量	高値	安値	数量	高値	安値	数量	高値	安値	数量	高値	安値	数量	単価高値	単価安値
2月16日																												0	0	
2月17日							2	24,600	21,600				4	31,600	22,000	13	29,300	16,600	1	24,600		32	24,200	13,700	1	28,100		53	31,600	13,700
2月18日	休市																											休市		
2月19日				2	31,200	22,200	2	23,000	18,200	1	32,700	32,700	7	32,000	18,200	14	26,200	20,500	1	25,600		42	18,900	14,900	5	32,700	10,200	74	32,700	10,200
2/19pm							3	28,300	26,900				6	25,800	23,900	14	24,000	19,700	17	17,300	14,600	11	18,900	14,900	3	22,200	8,000	54	28,300	8,000
2月20日	時化の為休漁																											時化の為休漁		
2月21日				1	34,300					3	34,900	34,300	8	31,800	31,100	13	25,800	22,800	2	24,600		38	22,900	16,600	1	24,200		66	34,900	16,600
2月22日				3	34,600	28,500	3	33,600	26,900	2	33,600		11	31,000	24,700	24	24,000	20,400	14	23,900	17,400	26	22,200	19,200				83	34,600	17,400
2月23日	休市																											休市		
2月24日							3	27,200	25,600				12	27,300	22,900	13	24,200	20,300	1	24,500		39	22,400	16,200	6	31,100	12,000	74	31,100	12,000
2月25日	休市																											休市		
2月26日				8	29,600	17,200	8	27,400	21,600	2	28,900	28,800	28	26,900	13,900	48	22,600	14,800	13	22,600	12,800	96	19,200	8,900	9	27,600	8,980	212	29,600	8,900
2/26pm				7	32,100	28,000	10	25,400	22,000				39	20,000	15,900	52	18,800	14,000	59	14,300	10,600				2	12,900	8,400	169	32,100	8,400
2月27日	時化の為休漁																											時化の為休漁		
2月28日	時化の為休漁																											時化の為休漁		
2月29日										2	34,100		5	29,500	28,500	10	22,900	21,800	6	24,700	23,100	34	22,200	17,300	1	28,900		58	34,100	17,300
合 計	0	0	0	21	34,600	17,200	31	33,600	18,200	10	34,900	28,800	120	32,000	13,900	201	29,300	14,000	114	25,600	10,600	318	24,200	8,900	28	32,700	8,000	843	34,900	8,000
累 計	16	31,900	18,900	200	37,500	11,900	361	47,000	11,200	155	34,900	10,300	986	42,000	9,220	1,525	29,800	7,700	527	28,000	7,700	2,081	24,200	7,060	365	32,800	1,600	6,216	47,000	1,600

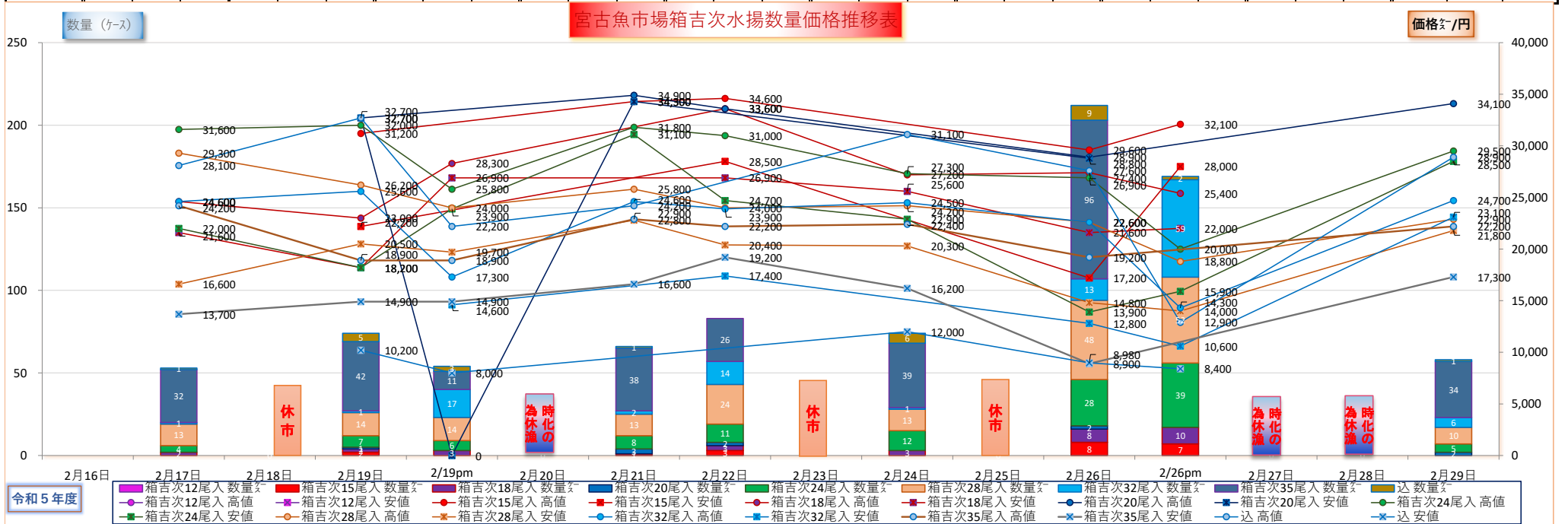

令和5年度

宮古魚市場箱吉次水揚げ数量・価格推移表

令和6年2月1日～2月15日

2月 上期

※数量は㌔ 単価は㌔/値大相場

dt魚市場データサービス田中

規格	箱吉次12尾入			箱吉次15尾入			箱吉次18尾入			箱吉次20尾入			箱吉次24尾入			箱吉次28尾入			箱吉次32尾入			箱吉次35尾入			込			合計				
月日	数量	高値	安値	数量	高値	安値	数量	高値	安値	数量	高値	安値	数量	高値	安値	数量	高値	安値	数量	高値	安値	数量	高値	安値	数量	高値	安値	数量	単価	高値	単価	安値
2月1日																												0		0		
2月2日																												0		0		
2月3日																												0		0		
2月4日	休市																											休市				
2月5日				1	33,900		2	31,500	17,000				3	28,100		6	25,800	21,000	6	18,000	16,300							18	33,900		16,300	
2月6日																												0		0		
2月7日																												0		0		
2月8日							3	31,500	31,500				6	28,100	25,100	11	24,500	22,700	13	19,200	16,700				2	28,100	13,900	35	31,500		13,900	
2月9日																												0		0		
2月10日										2	32,800	30,200	6	29,600	26,800	12	24,500	20,600				31	20,800	14,700	1	25,900		52	32,800		14,700	
2月11日	休市																											休市				
2月12日	休市																											休市				
2月13日							2	30,200		1	34,300		9	28,500	26,500	15	26,900	18,900	27	23,400	16,600	17	23,300	18,600	4	29,300	14,500	75	34,300		14,500	
2月14日													1	29,300		2	28,100	27,300				16	23,800	19,600	1	32,800		20	32,800		19,600	
2月15日																1	29,800		2	28,000	27,200	10	23,200	19,800	1	31,000		14	31,000		19,800	
合 計	0	0	0	1	33,900	0	7	31,500	17,000	3	34,300	30,200	25	29,600	25,100	47	29,800	18,900	48	28,000	16,300	74	23,800	14,700	9	32,800	13,900	214	34,300		13,900	
累 計	16	31,900	18,900	179	37,500	11,900	330	47,000	11,200	145	34,300	10,300	866	42,000	9,220	1,324	29,800	7,700	413	28,000	7,700	1,763	23,800	7,060	337	32,800	1,600	5,373	47,000		1,600	

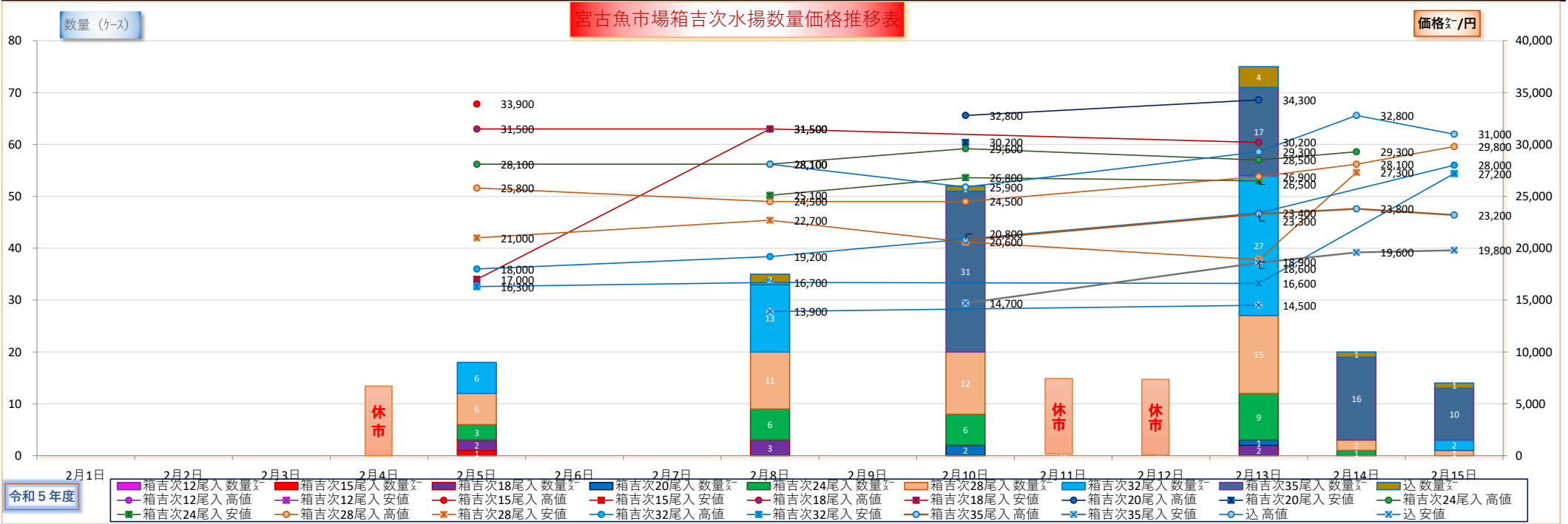

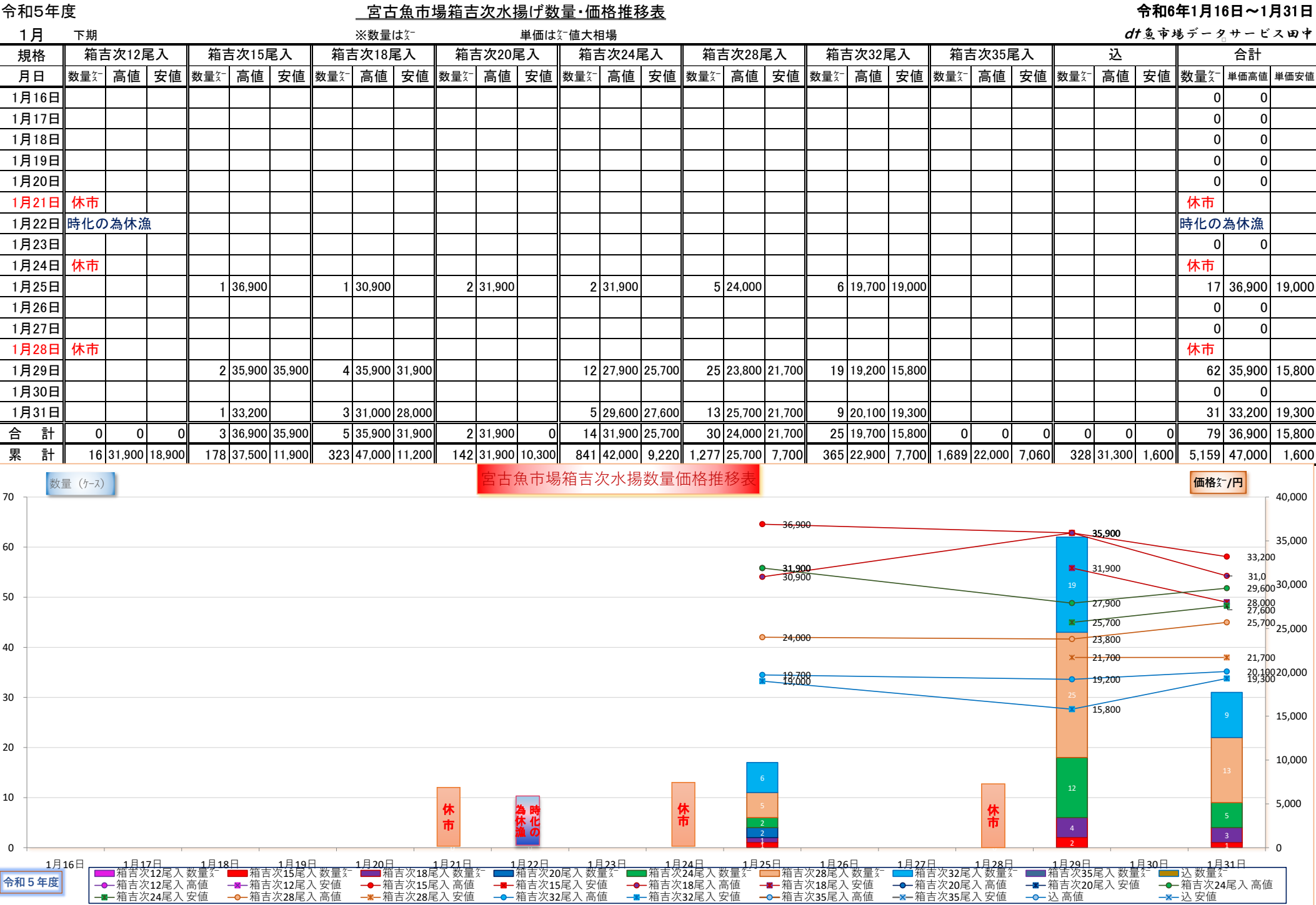

規格	箱吉次12尾入			箱吉次15尾入			箱吉次18尾入			箱吉次20尾入			箱吉次24尾入			箱吉次28尾入			箱吉次32尾入			箱吉次35尾入			込			合計				
月日	数量	高値	安値	数量	高値	安値	数量	高値	安値	数量	高値	安値	数量	高値	安値	数量	高値	安値	数量	高値	安値	数量	高値	安値	数量	高値	安値	数量	単価	高値	単価	安値
1月1日	元旦																											元旦				
1月2日	休市																											休市				
1月3日	休市																											休市				
1月4日																												0		0		
1月5日																												0		0		
1月6日																												0		0		
1月7日	休市																											休市				
1月8日																												0		0		
1月9日																												0		0		
1月10日																												0		0		
1月11日																												0		0		
1月12日				2	32,900		4	31,900	24,700				14	25,600	23,400	22	21,500	14,900	23	17,000	13,100				1	31,300		66	32,900	13,100		
1月13日	休市																											休市				
1月14日	休市																											休市				
1月15日																												0		0		
合 計	0	0	0	2	32,900	0	4	31,900	24,700	0	0	0	14	25,600	23,400	22	21,500	14,900	23	17,000	13,100	0	0	0	1	31,300	0	66	32,900	13,100		
累 計	16	31,900	18,900	175	37,500	11,900	318	47,000	11,200	140	31,900	10,300	827	42,000	9,220	1,247	25,500	7,700	340	22,900	7,700	1,689	22,000	7,060	328	31,300	1,600	5,080	47,000	1,600		

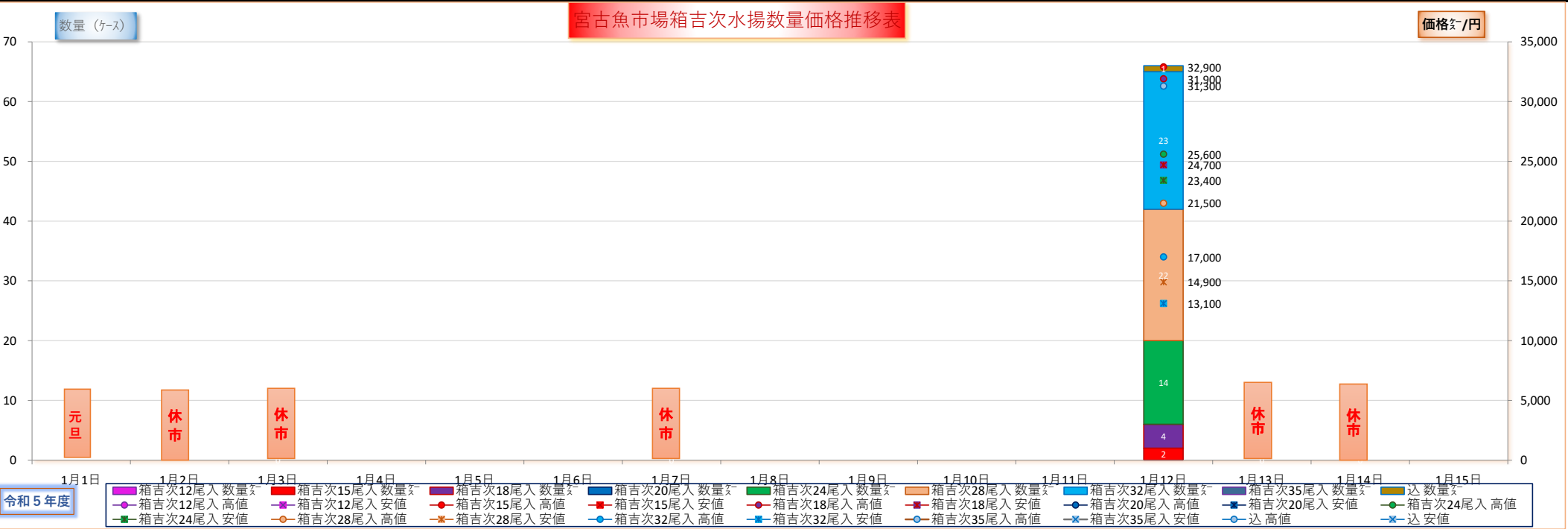

規格	箱吉次12尾入			箱吉次15尾入			箱吉次18尾入			箱吉次20尾入			箱吉次24尾入			箱吉次28尾入			箱吉次32尾入			箱吉次35尾入			込			合計				
月日	数量	高値	安値	数量	高値	安値	数量	高値	安値	数量	高値	安値	数量	高値	安値	数量	高値	安値	数量	高値	安値	数量	高値	安値	数量	高値	安値	数量	単価	高値	単価	安値
12月16日										1	24,100														2	7,910	6,910	3	24,100		6,910	
12月17日	休市																											休市				
12月18日																												0		0		
12月19日																												0		0		
12月20日																												0		0		
12月21日																												0		0		
12月22日																												0		0		
12月23日																												0				
12月24日	休市																											休市				
12月25日																												0		0		
12月26日																												0		0		
12月27日																												0		0		
12月28日																												0		0		
12月29日							1	47,000					4	42,000	40,000	5	23,000	20,700	4	18,200	17,100							14	47,000		17,100	
12月30日																												0		0		
12月31日	休市																											休市				
合 計	0	0	0	0	0	0	1	47,000	0	1	24,100	0	4	42,000	40,000	5	23,000	20,700	4	18,200	17,100	0	0	0	2	7,910	6,910	17	47,000		6,910	
累 計	16	31,900	18,900	173	37,500	11,900	314	47,000	11,200	140	31,900	10,300	813	42,000	9,220	1,225	25,500	7,700	317	22,900	7,700	1,689	22,000	7,060	327	29,000	1,600	5,014	47,000		1,600	

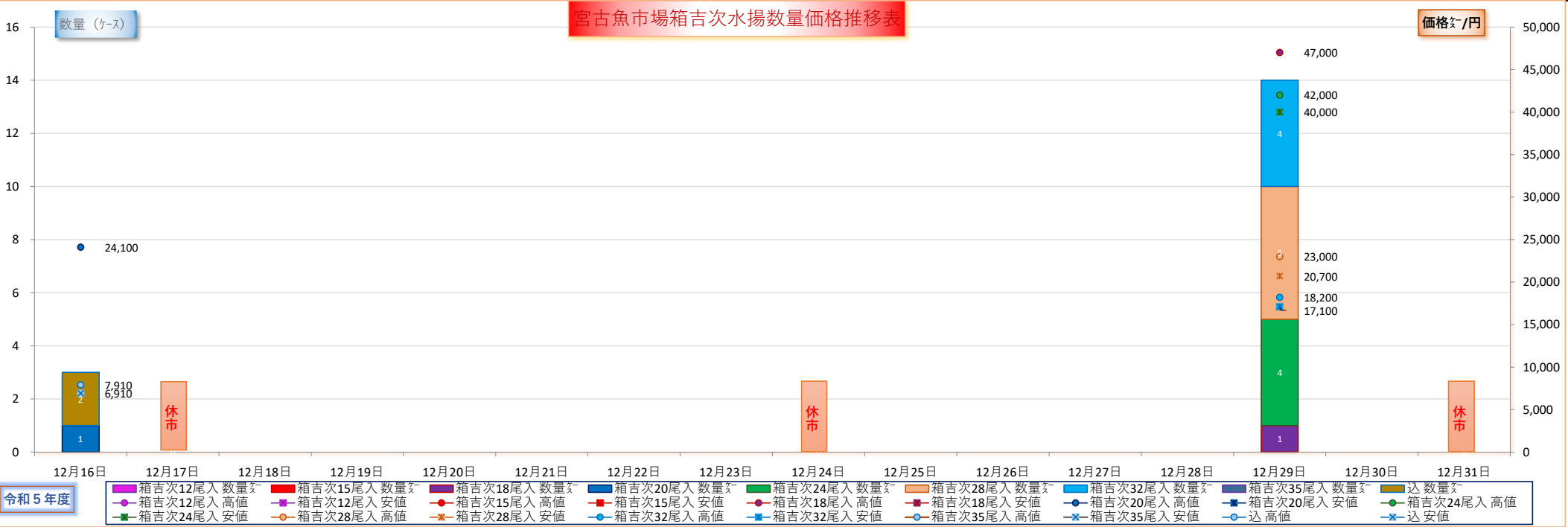

12月 上期

### 宮古魚市場箱吉次水揚げ数量・価格推移表

令和5年12月1日～12月15日

dt魚市場データサービス田中

規格	箱吉次12尾入			箱吉次15尾入			箱吉次18尾入			箱吉次20尾入			箱吉次24尾入			箱吉次28尾入			箱吉次32尾入			箱吉次35尾入			込			合計				
月日	数量	高値	安値	数量	高値	安値	数量	高値	安値	数量	高値	安値	数量	高値	安値	数量	高値	安値	数量	高値	安値	数量	高値	安値	数量	高値	安値	数量	単価	高値	単価	安値
12月1日																												0		0		
12月2日																									2	17,000	5,000	2	17,000		5,000	
12月3日	休市																											休市				
12月4日																												0		0		
12月5日																												0		0		
12月6日	休市																											休市				
12月7日																									2	9,820	5,500	2	9,820		5,500	
12月8日																												0		0		
12月9日																												0		0		
12月10日	休市																											休市				
12月11日																												0		0		
12月12日																									3	23,000	12,600	3	23,000		12,600	
12月13日																												0		0		
12月14日																												0		0		
12月15日																												0		0		
合 計	0	0	0	0	0	0	0	0	0	0	0	0	0	0	0	0	0	0	0	0	0	0	0	7	23,000	5,000	7	23,000		5,000		
累 計	16	31,900	18,900	173	37,500	11,900	313	32,500	11,200	139	31,900	10,300	809	31,100	9,220	1,220	25,500	7,700	313	22,900	7,700	1,689	22,000	7,060	325	29,000	1,600	4,997	37,500		1,600	

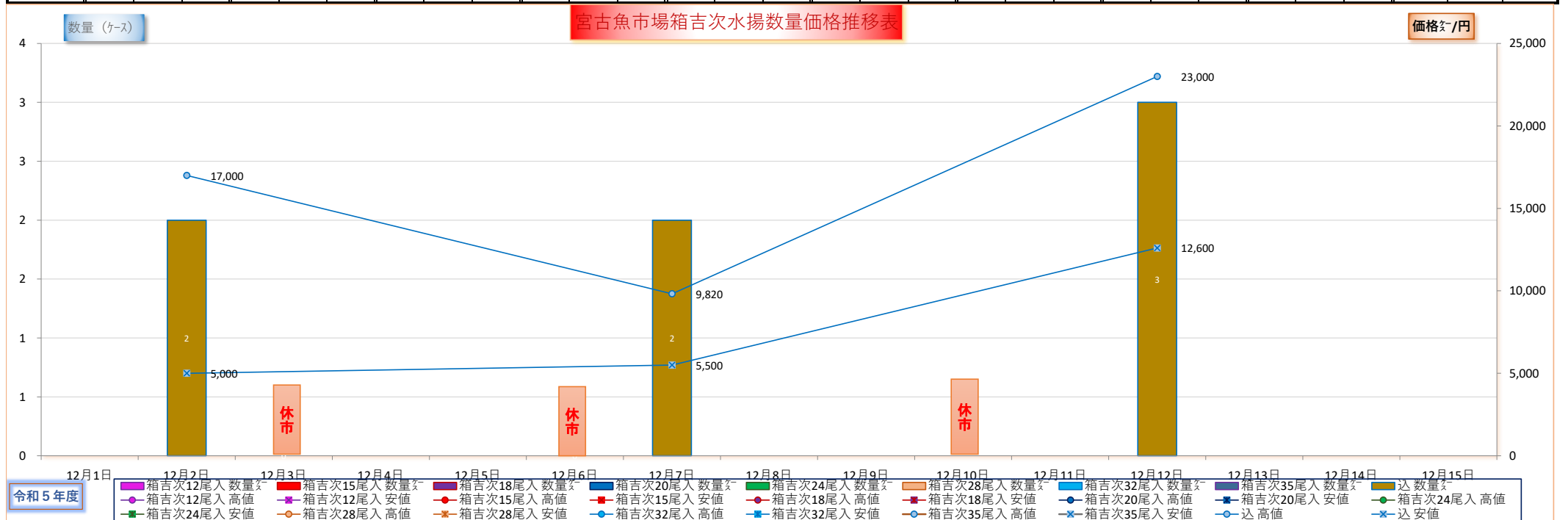



規格	箱吉次12尾入			箱吉次15尾入			箱吉次18尾入			箱吉次20尾入			箱吉次24尾入			箱吉次28尾入			箱吉次32尾入			箱吉次35尾入			込			合計		
月日	数量	高値	安値	数量	高値	安値	数量	高値	安値	数量	高値	安値	数量	高値	安値	数量	高値	安値	数量	高値	安値	数量	高値	安値	数量	高値	安値	数量	単価高値	単価安値
11月16日																												0	0	
11月17日																												0	0	
11月18日																												0	0	
11月19日	休市																											休市		
11月20日																												0	0	
11月21日																												0	0	
11月22日							1	22,200	22,200																			1	22,200	22,200
11月23日	勤労感謝の日休市																											勤労感謝の日休市		
11月24日																												0	0	
11月25日																												0	0	
11月26日	休市																											休市		
11月27日							1	25,500																	2	7,380	2,560	3	25,500	2,560
11月28日																												0	0	
11月29日																												0	0	
11月30日																												0	0	
合 計	0	0	0	0	0	0	2	25,500	22,200	0	0	0	0	0	0	0	0	0	0	0	0	0	0	2	7,380	2,560	4	25,500	2,560	
累 計	16	31,900	18,900	173	37,500	11,900	313	32,500	11,200	139	31,900	10,300	809	31,100	9,220	1,220	25,500	7,700	313	22,900	7,700	1,689	22,000	7,060	318	29,000	1,600	4,990	37,500	1,600

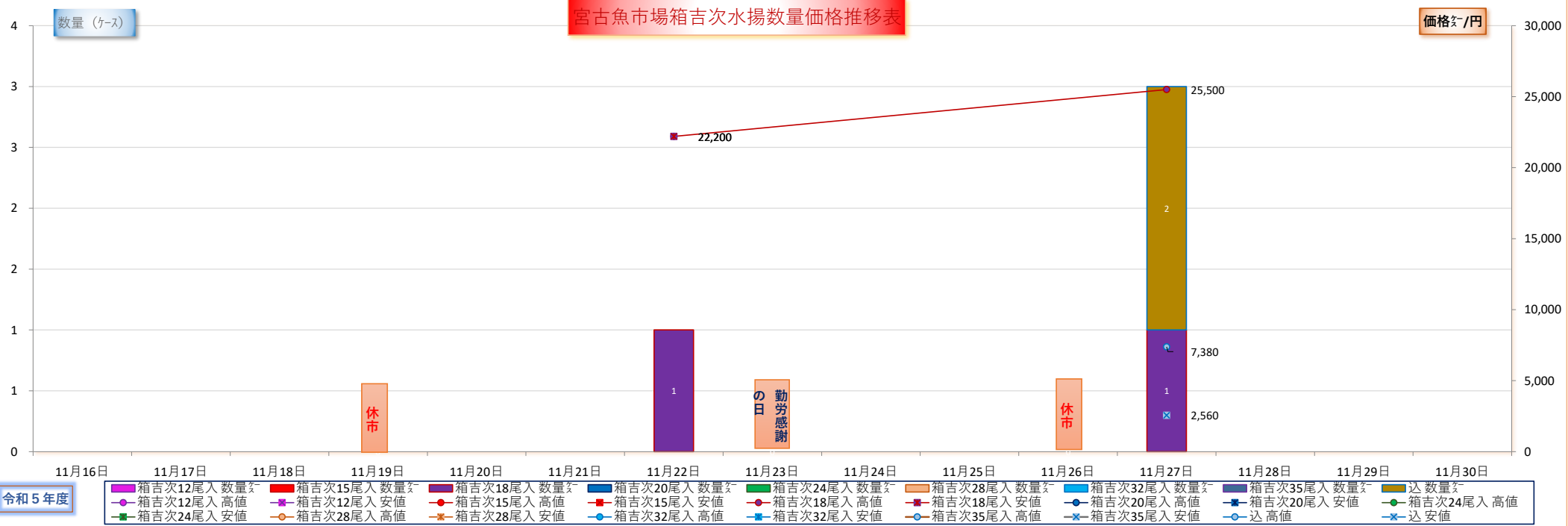

規格	箱吉次12尾入			箱吉次15尾入			箱吉次18尾入			箱吉次20尾入			箱吉次24尾入			箱吉次28尾入			箱吉次32尾入			箱吉次35尾入			込			合計				
月日	数量	高値	安値	数量	高値	安値	数量	高値	安値	数量	高値	安値	数量	高値	安値	数量	高値	安値	数量	高値	安値	数量	高値	安値	数量	高値	安値	数量	単価	高値	単価	安値
11月1日																												0		0		
11月2日																												0		0		
11月3日	休市 文化の日																										休市 文化の日					
11月4日																												0		0		
11月5日	休市																											休市			0	
11月6日							1	22,900																1	9,300	9,300	2	22,900		9,300		
11月7日																												0		0		
11月8日																												0		0		
11月9日																												0		0		
11月10日																								2	21,300	15,800	2	21,300		15,800		
11月11日																												0		0		
11月12日	休市																											休市			0	
11月13日							1	25,200		1		22,500																2	25,200		22,500	
11月14日																												0		0		
11月15日																												0		0		
合 計	0	0	0	0	0	0	2	25,200	0	1	0	22,500	0	0	0	0	0	0	0	0	0	0	0	3	21,300	9,300	6	25,200		9,300		
累 計	16	31,900	18,900	173	37,500	11,900	311	32,500	11,200	139	31,900	10,300	809	31,100	9,220	1,220	25,500	7,700	313	22,900	7,700	1,689	22,000	7,060	316	29,000	1,600	4,986	37,500		1,600	

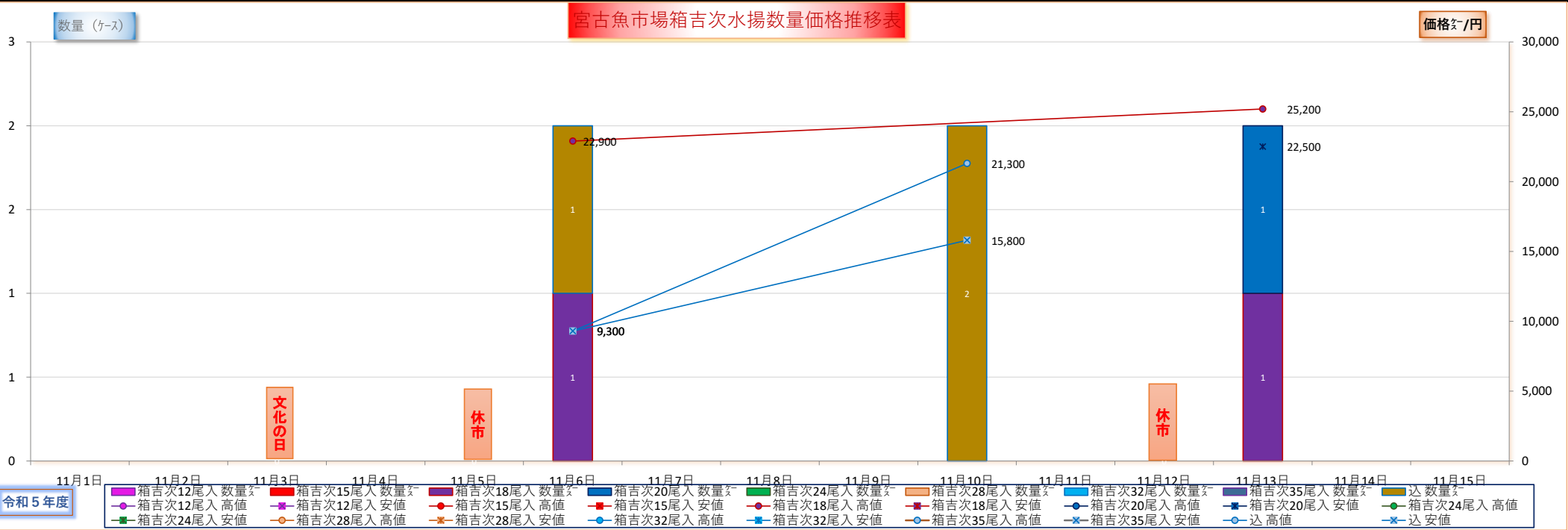

規格	箱吉次12尾入			箱吉次15尾入			箱吉次18尾入			箱吉次20尾入			箱吉次24尾入			箱吉次28尾入			箱吉次32尾入			箱吉次35尾入			込			合計				
月日	数量	高値	安値	数量	高値	安値	数量	高値	安値	数量	高値	安値	数量	高値	安値	数量	高値	安値	数量	高値	安値	数量	高値	安値	数量	高値	安値	数量	単価	高値	単価	安値
10月16日																												0		0		
10月17日																												0		0		
10月18日																												0		0		
10月19日																												0		0		
10月20日																												0		0		
10月21日																												0		0		
10月22日	休市																													休市		
10月23日																												0		0		
10月24日																												0		0		
10月25日																									1	6,610	6,610	1	6,610	6,610		
10月26日																												0		0		
10月27日																												0		0		
10月28日																												0		0		
10月29日	休市																													休市		
10月30日																												0		0		
10月31日																												0		0		
合 計	0	0	0	0	0	0	0	0	0	0	0	0	0	0	0	0	0	0	0	0	0	0	0	0	1	6,610	6,610	1	6,610	6,610		
累 計	16	31,900	18,900	173	37,500	11,900	309	32,500	11,200	138	31,900	10,300	809	31,100	9,220	1,220	25,500	7,700	313	22,900	7,700	1,689	22,000	7,060	313	29,000	1,600	4,980	37,500	1,600		

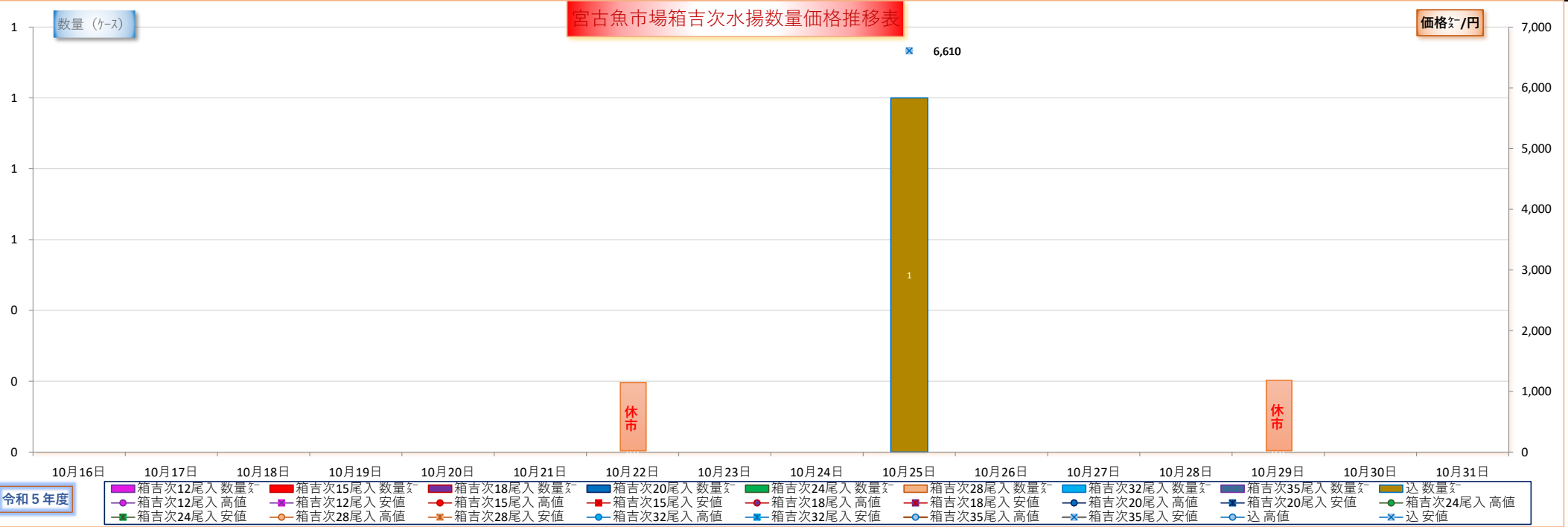

10月 上期

### 宮古魚市場箱吉次水揚げ数量・価格推移表

※数量はケース

単価は値大相場

和5年10月1日～10月15日

dt魚市場データサービス田中

規格	箱吉次12尾入			箱吉次15尾入			箱吉次18尾入			箱吉次20尾入			箱吉次24尾入			箱吉次28尾入			箱吉次32尾入			箱吉次35尾入			込			合計				
月日	数量	高値	安値	数量	高値	安値	数量	高値	安値	数量	高値	安値	数量	高値	安値	数量	高値	安値	数量	高値	安値	数量	高値	安値	数量	高値	安値	数量	単価	高値	単価	安値
10月1日	休市																											休市				
10月2日																													0		0	
10月3日																													0		0	
10月4日																													0		0	
10月5日																													0		0	
10月6日																													0		0	
10月7日																													0		0	
10月8日	休市																											休市				
10月9日	スポーツの日																											0		0		
10月10日																													0		0	
10月11日																													0		0	
10月12日														1	22,500			4	17,800	17,800									5	22,500	17,800	
10月13日																					2	18,900	17,900		1	20,900			3	20,900	17,900	
10月14日																													0		0	
10月15日	休市																											休市				
合 計	0	0	0	0	0	0	0	0	0	0	0	0	0	1	22,500	0	4	17,800	17,800	2	18,900	17,900	1	20,900	0	8	22,500	17,800				
累 計	16	31,900	18,900	173	37,500	11,900	309	32,500	11,200	138	31,900	10,300	809	31,100	9,220	1,220	25,500	7,700	313	22,900	7,700	1,689	22,000	7,060	312	29,000	1,600	4,979	37,500	1,600		

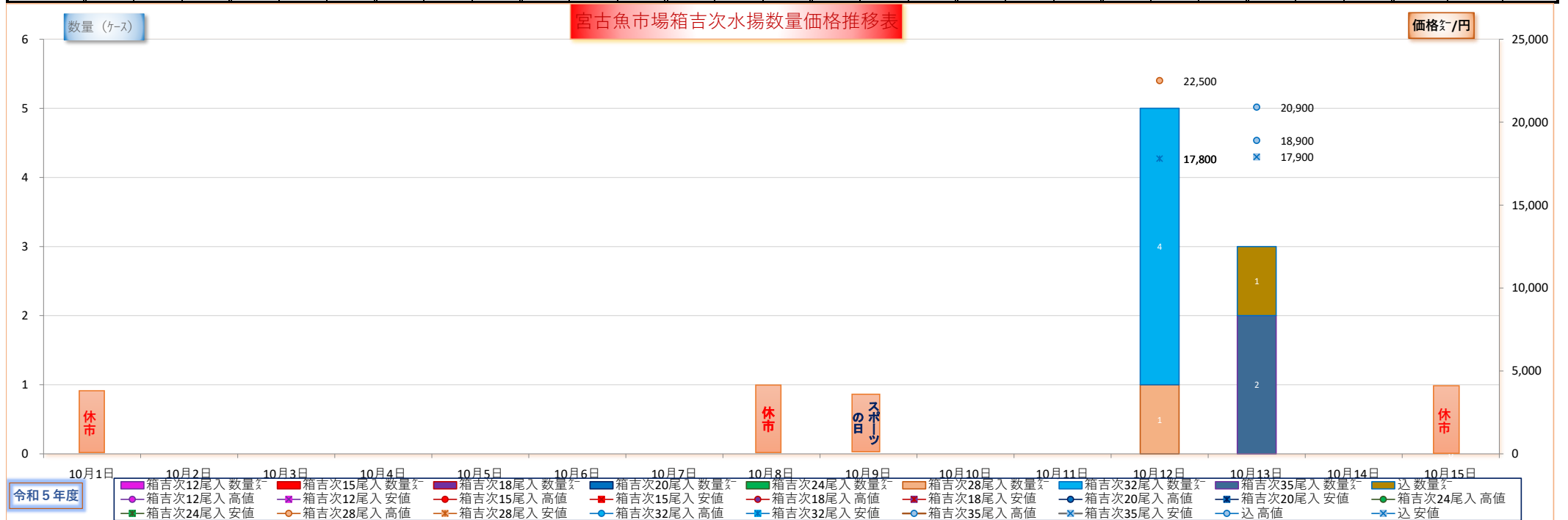

令和5年度

宮古魚市場箱吉次水揚げ数量・価格推移表

令和5年9月16日～9月30日

9月 下期

※数量はケース

単価は21値大相場

dt魚市場データサービス田中

規格	箱吉次12尾入			箱吉次15尾入			箱吉次18尾入			箱吉次20尾入			箱吉次24尾入			箱吉次28尾入			箱吉次32尾入			箱吉次35尾入			込			合計					
月日	数量	高値	安値	数量	高値	安値	数量	高値	安値	数量	高値	安値	数量	高値	安値	数量	高値	安値	数量	高値	安値	数量	高値	安値	数量	高値	安値	数量	単価	高値	単価	安値	
9月16日																												0					
9月17日	休市																											休市					
9月18日																												0	0				
9月19日																												0	0				
9月20日																												0	0				
9月21日																												0	0				
9月22日																												0	0				
9月23日	休市																											休市					
9月24日	休市																											休市					
9月25日																												0	0				
9月26日																												0	0				
9月27日																												0	0				
9月28日																									1	2,800	2,800	1	2,800	2,800			
9月29日																												0	0				
9月30日																												0	0				
																												0	0				
合 計	0	0	0	0	0	0	0	0	0	0	0	0	0	0	0	0	0	0	0	0	0	0	0	0	0	0	0	1	2,800	2,800	1	2,800	2,800
累 計	16	31,900	18,900	173	37,500	11,900	309	32,500	11,200	138	31,900	10,300	809	31,100	9,220	1,219	25,500	7,700	309	22,900	7,700	1,687	22,000	7,060	311	29,000	1,600	4,971	37,500	1,600			



令和5年度

宮古魚市場箱吉次水揚げ数量・価格推移表

令和5年9月1日～9月15日

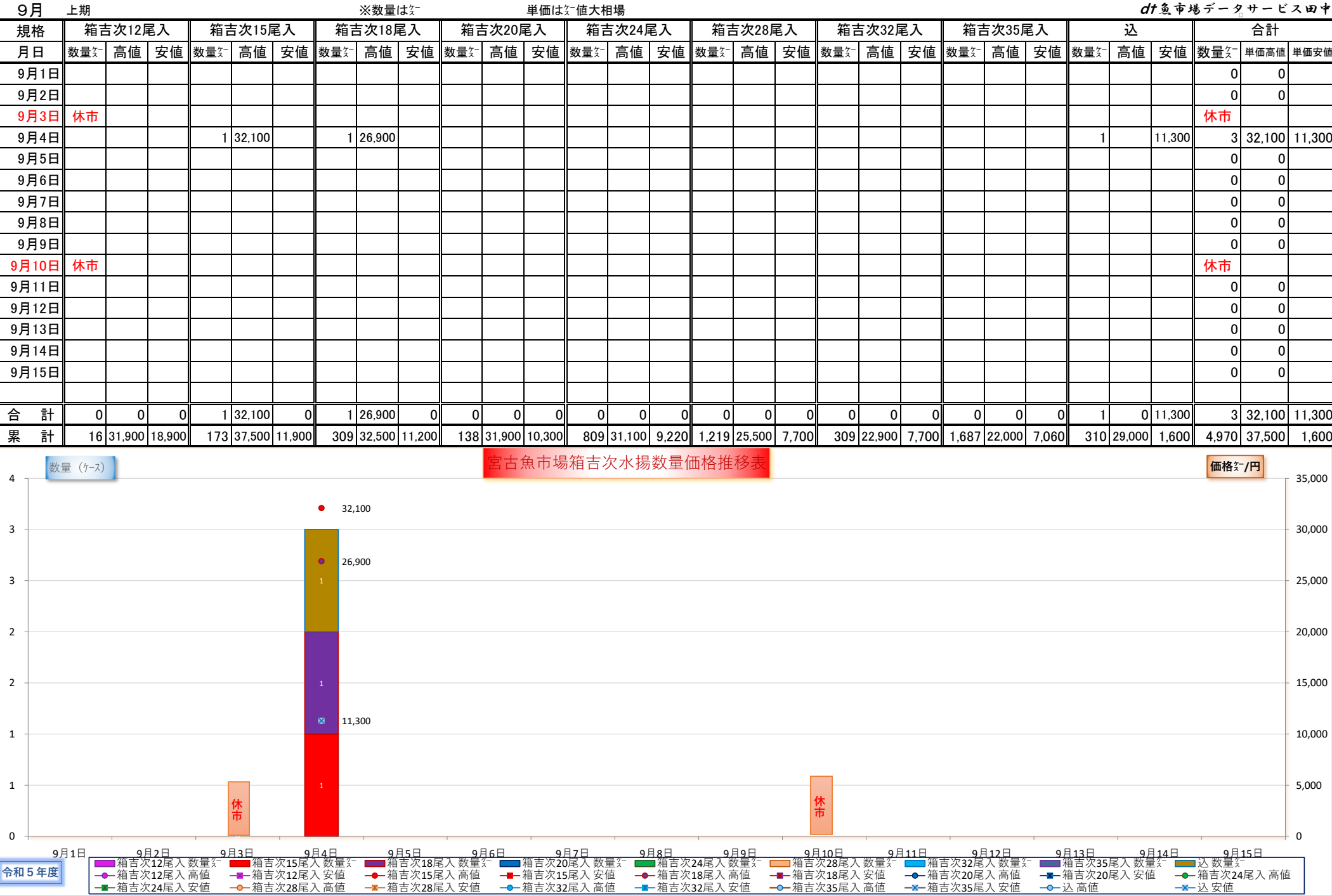

規格	箱吉次12尾入			箱吉次15尾入			箱吉次18尾入			箱吉次20尾入			箱吉次24尾入			箱吉次28尾入			箱吉次32尾入			箱吉次35尾入			込			合計					
月日	数量	高値	安値	数量	高値	安値	数量	高値	安値	数量	高値	安値	数量	高値	安値	数量	高値	安値	数量	高値	安値	数量	高値	安値	数量	高値	安値	数量	単価	高値	単価	安値	
8月16日	盆休み																											盆休み					
8月17日																												0		0			
8月18日																												0		0			
8月19日				1	35,400		1	30,300					1	26,200								1	16,300	16,300				4	35,400	16,300			
8月20日	休市																											休市					
8月21日				2	31,500	21,500	2	22,100	19,500				1	19,500								1		4,500				6	31,500	4,500			
8月22日																												0		0			
8月23日																												0		0			
8月24日																												0		0			
8月25日																												0		0			
8月26日																												0		0			
8月27日	休市																											休市					
8月28日																												0		0			
8月29日																												0		0			
8月30日																												0		0			
8月31日																												0		0			
合 計	0	0	0	3	35,400	21,500	3	30,300	19,500	0	0	0	2	26,200	0	0	0	0	0	0	0	2	16,300	4,500				10	35,400	4,500			
累 計	16	31,900	18,900	172	37,500	11,900	308	32,500	11,200	138	31,900	10,300	809	31,100	9,220	1,219	25,500	7,700	309	22,900	7,700	1,687	22,000	7,060				309	29,000	1,600	4,967	37,500	1,600

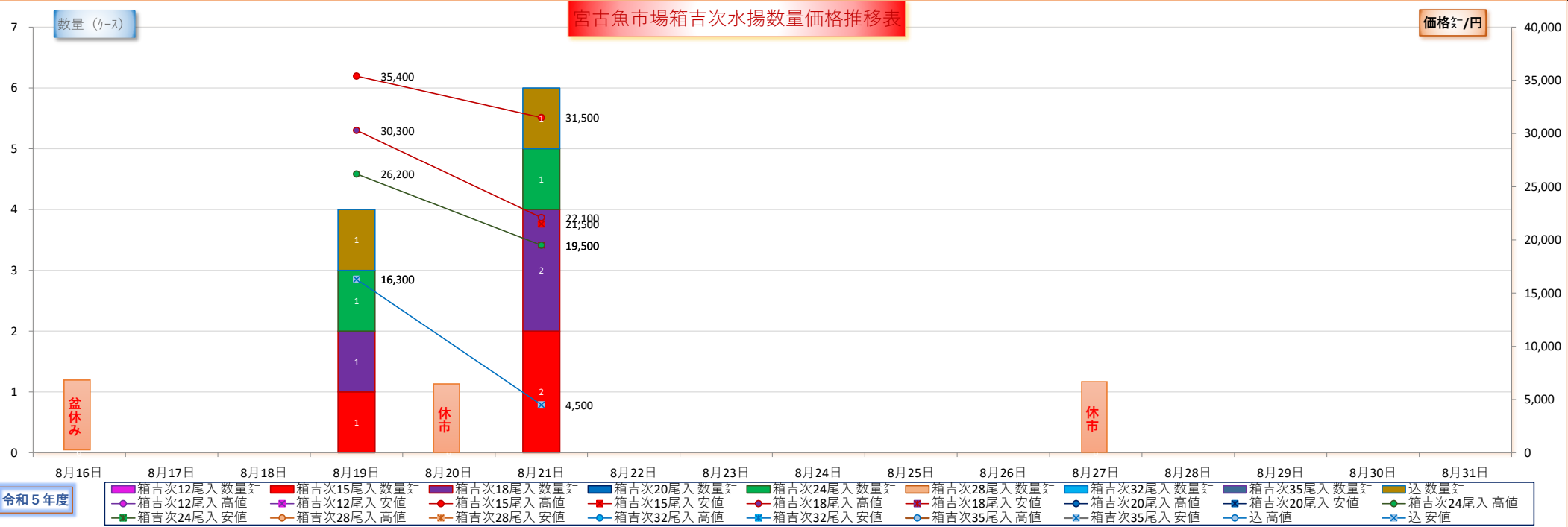

規格	箱吉次12尾入			箱吉次15尾入			箱吉次18尾入			箱吉次20尾入			箱吉次24尾入			箱吉次28尾入			箱吉次32尾入			箱吉次35尾入			込			合計		
月日	数量	高値	安値	数量	高値	安値	数量	高値	安値	数量	高値	安値	数量	高値	安値	数量	高値	安値	数量	高値	安値	数量	高値	安値	数量	高値	安値	数量	単価高値	単価安値
8月1日				1	32,100																				1	22,600	22,600	2	32,100	22,600
8月2日																									2	18,300	3,200	2	18,300	3,200
8月3日																												0	0	
8月4日																												0	0	
8月5日	休市																											休市		
8月6日	休市																											休市		
8月7日				1	37,500		1	32,500					1	28,500					1	13,200	13,200							4	37,500	13,200
8月8日																												0	0	
8月9日																												0	0	
8月10日																												0	0	
8月11日	休市																											休市		
8月12日																												0	0	
8月13日																												0	0	
8月14日	盆休み																											盆休み		
8月15日	盆休み																											盆休み		
合 計	0	0	0	2	37,500	0	1	32,500	0	0	0	0	1	28,500	0	0	0	0	1	13,200	13,200	0	0	0	3	22,600	3,200	8	37,500	3,200
累 計	16	31,900	18,900	169	37,500	11,900	305	32,500	11,200	138	31,900	10,300	807	31,100	9,220	1,219	25,500	7,700	309	22,900	7,700	1,687	22,000	7,060	307	29,000	1,600	4,957	37,500	1,600

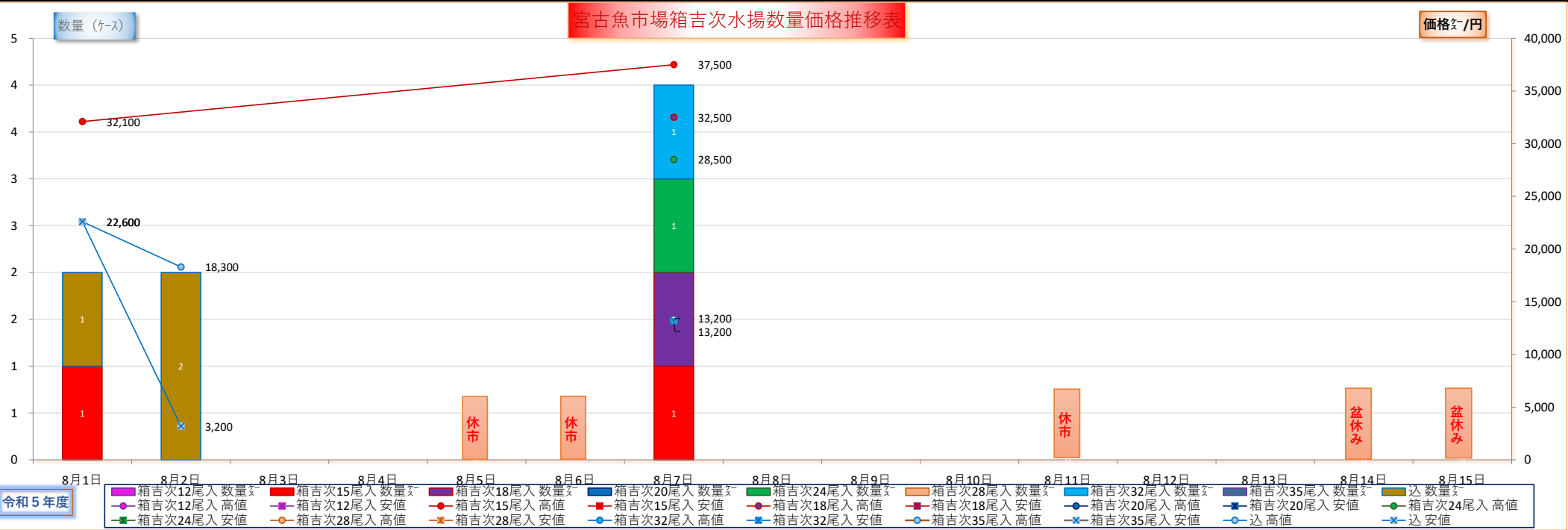



規格	箱吉次12尾入			箱吉次15尾入			箱吉次18尾入			箱吉次20尾入			箱吉次24尾入			箱吉次28尾入			箱吉次32尾入			箱吉次35尾入			込			合計		
月日	数量	高値	安値	数量	高値	安値	数量	高値	安値	数量	高値	安値	数量	高値	安値	数量	高値	安値	数量	高値	安値	数量	高値	安値	数量	高値	安値	数量	単価高値	単価安値
7月16日	休市																											休市		
7月17日	休市																											休市		
7月18日				1	32,500		1	24,400	24,400	1	21,900		1	17,600		1	13,400	13,400							1	22,400		6	32,500	13,400
7月19日	1	31,200		2	33,500	29,000	1	28,900		4	29,500	25,200	2	22,600	20,000	2	25,100	16,000		1	16,900							13	33,500	16,000
7月20日							1	30,000		1		20,000												1		6,200		3	30,000	6,200
7月21日																												0	0	
7月22日	休市																											休市		
7月23日	休市																											休市		
7月24日				2	33,900	28,900	1	23,600		2	30,200	28,200	4	24,600	22,500	4	19,100	14,000							3	18,500	13,200	16	33,900	13,200
7月25日				1	31,200		1		23,000	1		17,800				2	13,900	9,980										5	31,200	9,980
7月26日										1	16,000	16,000													2	14,600	3,600	3	16,000	3,600
7月27日	1	29,600	29,600	1		28,600				2	29,600	27,600	3	21,600	17,600	1	14,600								3	14,500	5,500	11	29,600	5,500
7月28日				1	30,200		2	28,900	23,600				1	22,100		1	13,500			1		12,300			2	8,980	7,980	8	30,200	7,980
7月29日										1	31,900		1	20,600	20,600										2	16,200	8,300	4	31,900	8,300
7月30日	休市																											休市		
7月31日	休市																											休市		
合計	2	31,200	29,600	8	33,900	28,600	7	30,000	23,000	13	31,900	16,000	12	24,600	17,600	11	25,100	9,980	2	16,900	12,300	0	0	0	14	22,400	3,600	69	33,900	3,600
累計	16	31,900	18,900	167	35,600	11,900	304	30,000	11,200	138	31,900	10,300	806	31,100	9,220	1,219	25,500	7,700	308	22,900	7,700	1,687	22,000	7,060	304	29,000	1,600	4,949	35,600	1,600

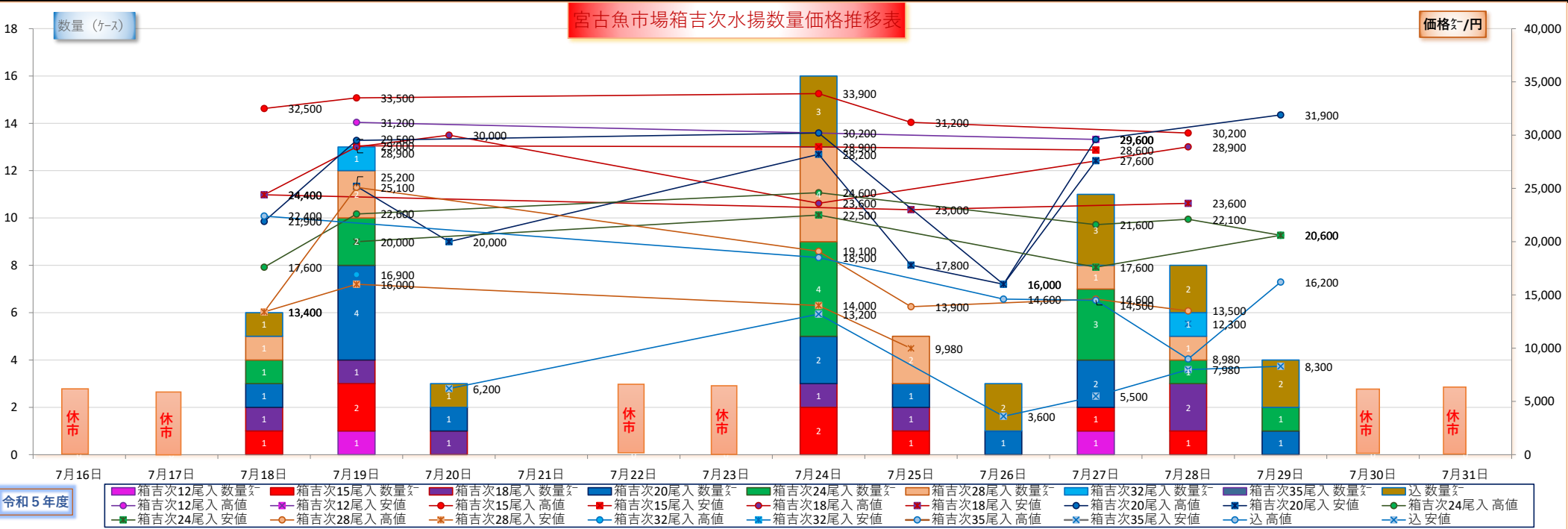

令和5年度

宮古魚市場箱吉次水揚げ数量・価格推移表

令和5年7月1日～7月15日

7月 上期

※数量は箱

単価は円/値大相場

df魚市場データサービス田中

規格	箱吉次12尾入			箱吉次15尾入			箱吉次18尾入			箱吉次20尾入			箱吉次24尾入			箱吉次28尾入			箱吉次32尾入			箱吉次35尾入			込			合計		
月日	数量	高値	安値	数量	高値	安値	数量	高値	安値	数量	高値	安値	数量	高値	安値	数量	高値	安値	数量	高値	安値	数量	高値	安値	数量	高値	安値	数量	単価高値	単価安値
7月1日	休市																											休市		
7月2日	休市																											休市		
7月3日																								3	18,500	2,710	3	18,500	2,710	
7月4日																												0	0	
7月5日				1	28,600		1	23,400		1	21,600		1	21,000		1	16,000							2	14,900	7,000	7	28,600	7,000	
7月6日																												0	0	
7月7日																												0	0	
7月8日	休市																											休市		
7月9日	休市																											休市		
7月10日										1	18,900													3	21,600	2,690	4	21,600	2,690	
7月11日							1	24,600					1	21,600										1	18,900	18,900	3	24,600	18,900	
7月12日																												0	0	
7月13日																								3	29,000	8,000	3	29,000	8,000	
7月14日																												0	0	
7月15日							1	25,600					1	20,300										1		6,060	3	25,600	6,060	
合 計	0	0	0	1	28,600	0	3	25,600	0	2	21,600	0	3	21,600	0	1	16,000	0	0	0	0	0	0	13	29,000	2,690	23	29,000	2,690	
累 計	14	31,900	18,900	159	35,600	11,900	297	28,900	11,200	125	28,700	10,300	794	31,100	9,220	1,208	25,500	7,700	306	22,900	7,700	1,687	22,000	7,060	290	29,000	1,600	4,880	35,600	1,600

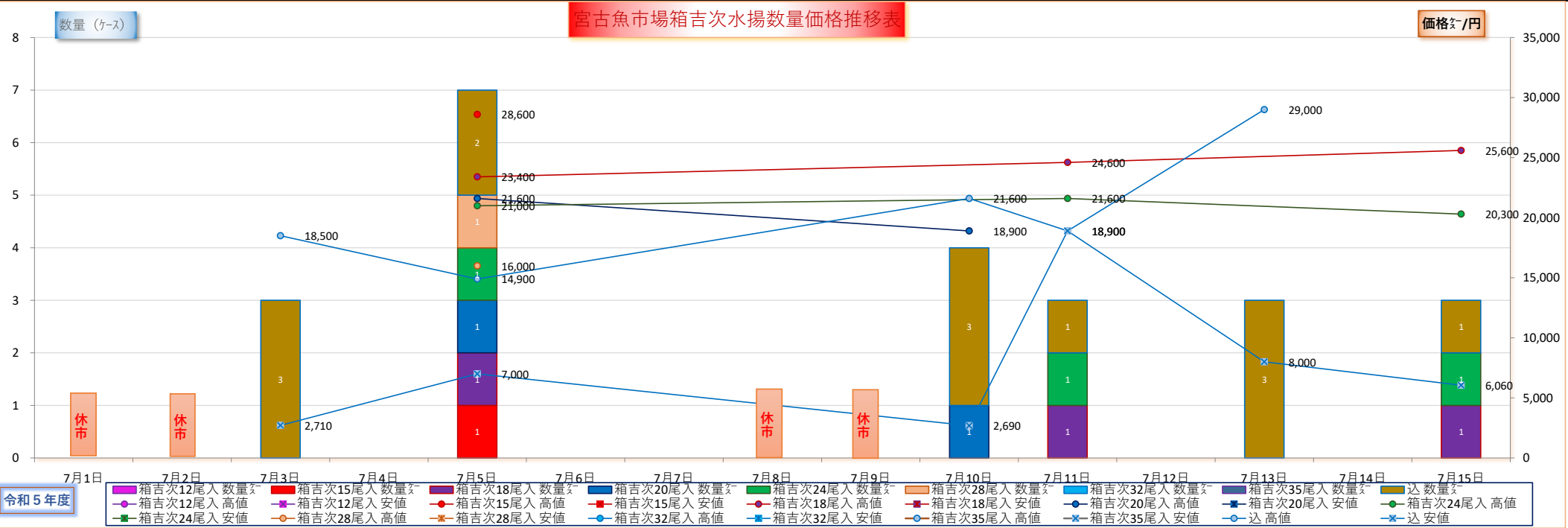

規格 月日	箱吉次12尾入			箱吉次15尾入			箱吉次18尾入			箱吉次20尾入			箱吉次24尾入			箱吉次28尾入			箱吉次32尾入			箱吉次35尾入			込			合計		
	数量㌔	高値	安値	数量㌔	高値	安値	数量㌔	高値	安値	数量㌔	高値	安値	数量㌔	高値	安値	数量㌔	高値	安値	数量㌔	高値	安値	数量㌔	高値	安値	数量㌔	高値	安値	数量㌔	単価高値	単価安値
6月16日				3	24,200	17,100	12	21,700	16,800	3	21,800	16,300	25	24,800	14,800	47	18,100	12,200	20	10,800	9,510	55	15,900	11,200	8	21,200	7,170	173	24,800	7,170
6月17日	休市																											休市		
6月18日	休市																											休市		
6月19日				3	20,200	17,800	17	22,400	15,900	2	21,500	20,200	25	21,600	13,900	39	17,800	11,100	22	11,600	8,800	55	14,700	10,300	8	22,600	5,000	171	22,600	5,000
6月20日				1	17,300		3	17,900	16,200	3	22,800	20,800	7	20,600	14,000	20	19,200	12,900				24	16,000	12,300	4	20,600	9,090	62	22,800	9,090
6月21日	2	23,000		10	26,900	17,200	17	22,600	14,600	12	21,600	14,300	42	19,800	12,600	47	16,200	10,500	13	8,980	8,110	52	14,700	10,900	11	18,700	3,980	206	26,900	3,980
6月22日				2	17,200		3	16,600	15,600	3	17,900		10	17,800	14,900	20	15,900	11,300	1	15,700		32	13,900	10,800	5	21,100	10,700	76	21,100	10,700
6月23日				6	25,600	16,200	9	19,500	14,100	2	20,300	16,500	27	18,400	12,300	23	14,700	12,200				39	13,700	10,700	9	26,400	6,440	115	26,400	6,440
6月24日				3	18,000	14,100	7	17,900	15,600	10	21,800	14,200	39	17,600	11,400	45	14,500	7,700	17		7,700	51	13,900	9,250	4	15,700	4,890	176	21,800	4,890
6月25日	休市																											休市		
6月26日	1	10,200		4	21,500	16,300	8	19,300	11,600	8	16,100	12,600	21	17,600	11,500	25	14,500	9,800	1	13,500		55	12,800	9,180	9	14,300	1,800	132	21,500	1,800
6/26pm				13	20,500	11,900	20	15,800	11,200	4	17,300	10,300	53	15,200	9,980	72	13,500	8,090	11	12,000	8,120	78	12,200	7,850	7	17,100	3,090	258	20,500	3,090
6月27日				4	20,200	12,300	9	14,700	11,600	3	18,200	11,600	21	16,100	9,220	27	13,600	8,260				37	11,600	7,060	4	17,200	1,600	105	20,200	1,600
6月28日				1	15,200		4	13,900	12,700	2	19,000	14,200	15	16,100	12,600	19	13,800	8,980	12	13,300	8,620	27	12,600	7,890	2	17,600	1,780	82	19,000	1,780
6月29日							8	16,000	14,500				14	14,800	10,200	2	12,300	12,000							2	7,860	4,610	26	16,000	4,610
6月30日				5	26,100	12,000	9	24,500	12,000	6	21,000	14,000	23	17,800	11,000	30	15,500	10,100	11	15,000	10,600	37	15,000	8,550	6	17,300	2,690	127	26,100	2,690
合計	3	23,000	0	55	26,900	11,900	126	24,500	11,200	58	22,800	10,300	322	24,800	9,220	416	19,200	7,700	108	15,700	7,700	542	16,000	7,060	79	26,400	1,600	1,709	26,900	1,600
累計	14	31,900	18,900	158	35,600	11,900	294	28,900	11,200	123	28,700	10,300	791	31,100	9,220	1,207	25,500	7,700	306	22,900	7,700	1,687	22,000	7,060	277	28,500	1,600	4,857	35,600	1,600

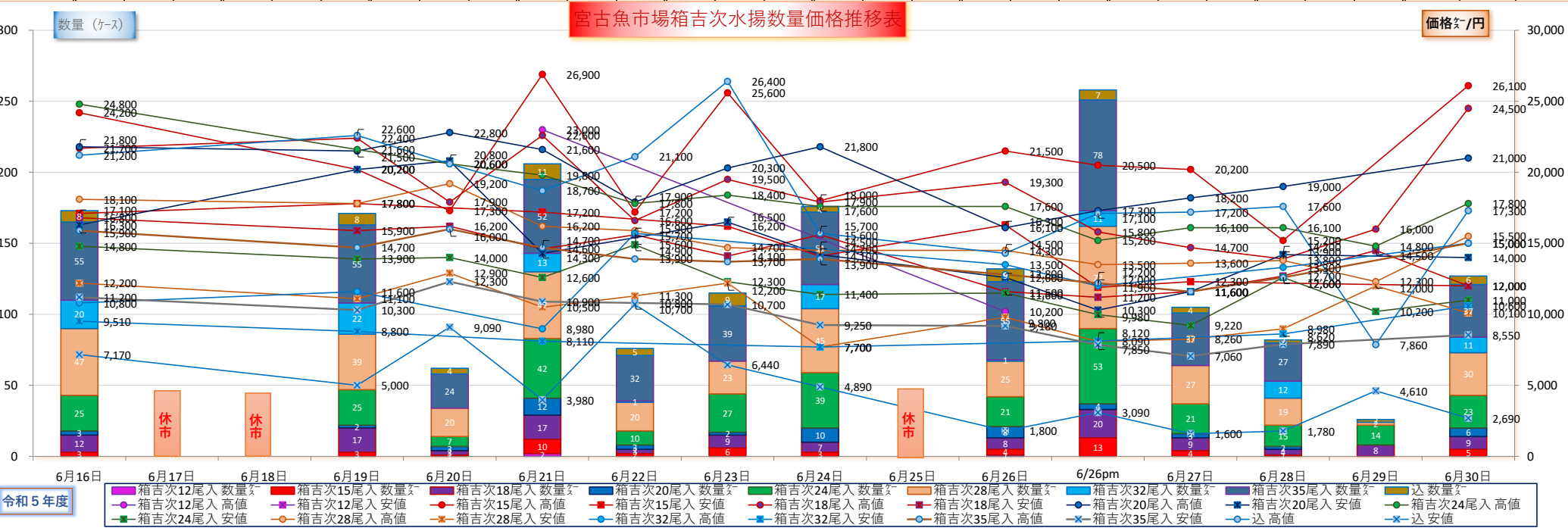

6月 上期

宮古魚市場箱吉次水揚げ数量・価格推移表

令和5年6月1日～6月15日

dt魚市場データサービス田中

規格	箱吉次12尾入			箱吉次15尾入			箱吉次18尾入			箱吉次20尾入			箱吉次24尾入			箱吉次28尾入			箱吉次32尾入			箱吉次35尾入			込			合計				
月日	数量	高値	安値	数量	高値	安値	数量	高値	安値	数量	高値	安値	数量	高値	安値	数量	高値	安値	数量	高値	安値	数量	高値	安値	数量	高値	安値	数量	単価	高値	単価	安値
6月1日				1	28,100		3	22,900	18,900				5	19,400	17,600	2	14,900	15,200							3	15,900	6,980	14	28,100		6,980	
6月2日																									1	9,210	9,210	1	9,210		9,210	
6月3日																												0		0		
6月4日	休市																											休市				
6月5日				1	30,800		1	22,100					1	22,500											1		6,600	4	30,800		6,600	
6月6日				3	35,600	28,900	6	28,900	24,600				10	25,600	19,200	15	21,800	15,200	11	15,900	14,200				3	15,200	12,800	48	35,600		12,800	
6月7日				1	15,800											5	22,700	19,400				6	21,200	17,400	3	21,600	12,800	15	22,700		12,800	
6月8日				4	30,700	27,900	5	25,000	20,800	1	28,700		19	31,100	20,900	32	24,800	17,000	18	16,000	15,000	11	21,200	19,700	1	17,600		91	31,100		15,000	
6月9日	1	23,600	23,600	2	32,600	31,200	4	25,000	24,600				4	21,000	19,500	3	16,900	15,100							4	12,600	5,110	18	32,600		5,110	
6月10日													4	28,500	19,800	8	23,500	17,600				19	20,900	16,900	4	16,600	11,800	35	28,500		11,800	
6月11日	休市																											休市				
6月12日										3	27,100	25,100	5	24,700	21,700	7	21,700	16,800				17	20,900	15,900	2	15,600	13,600	34	27,100		13,600	
6/12pm				10	22,900	18,900	14	21,800	17,700	3	17,600	15,600	29	22,800	17,200	42	18,900	14,600	24	14,300	13,300	23	15,800	14,800	3	19,900	13,600	148	22,900		13,300	
6月13日				1	28,300		2	26,000					7	24,300	19,600	13	22,900	14,600				32	20,900	17,200	6	27,500	12,100	61	28,300		12,100	
6月14日	1	29,500		9	31,100	17,100	14	24,600	14,200	5	22,300	20,300	27	24,900	14,900	46	19,300	14,000	26	18,900	12,600	45	18,700	11,900	9	22,300	3,880	182	31,100		3,880	
6月15日				3	28,800	21,000	5	27,100	16,900	4	20,500	16,900	19	23,600	15,700	25	18,300	9,600				40	15,500	11,500	9	22,000	3,610	105	28,800		3,610	
合 計	2	29,500	23,600	35	35,600	17,100	54	28,900	14,200	16	28,700	15,600	130	31,100	14,900	198	24,800	9,600	79	18,900	12,600	193	21,200	11,500	49	27,500	3,610	756	35,600		3,610	
累 計	11	31,900	18,900	103	35,600	15,800	168	28,900	13,300	65	28,700	13,600	469	31,100	10,900	791	25,500	9,600	198	22,900	9,090	1,145	22,000	7,570	198	28,500	2,600	3,148	35,600		2,600	

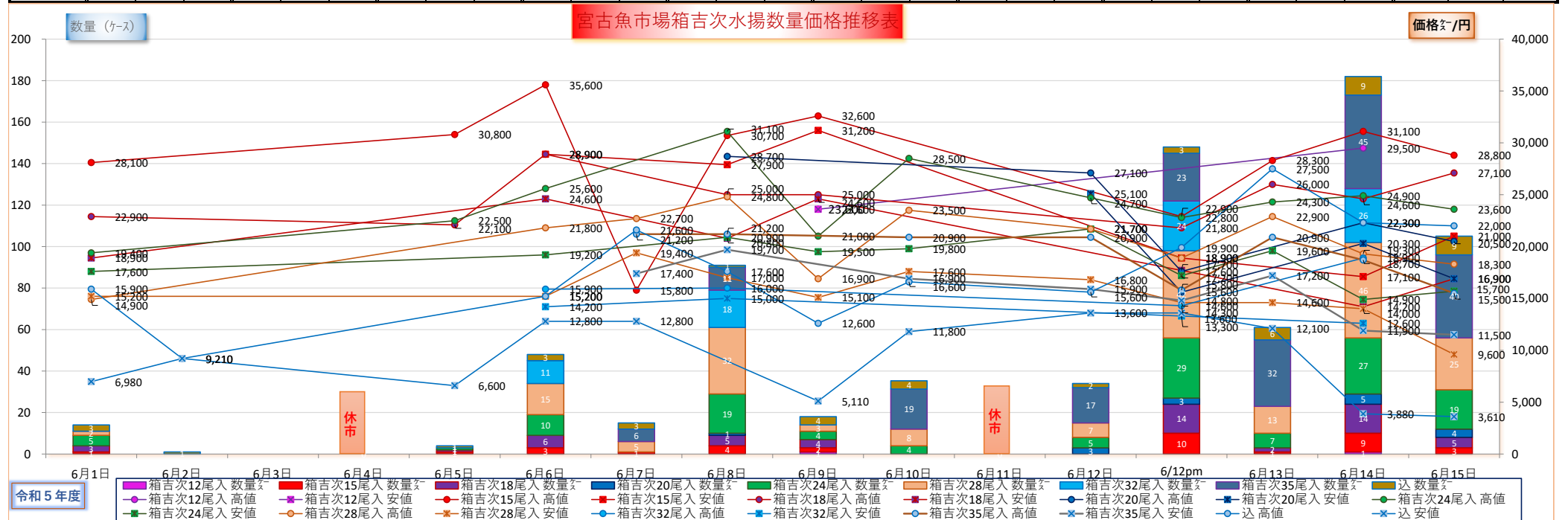

規格	箱吉次12尾入			箱吉次15尾入			箱吉次18尾入			箱吉次20尾入			箱吉次24尾入			箱吉次28尾入			箱吉次32尾入			箱吉次35尾入			込			合計		
月日	数量	高値	安値	数量	高値	安値	数量	高値	安値	数量	高値	安値	数量	高値	安値	数量	高値	安値	数量	高値	安値	数量	高値	安値	数量	高値	安値	数量	単価高値	単価安値
5月16日										1	24,600		3	25,500	23,900	4	20,500	18,600				5	17,200	16,800	2	17,200	14,500	15	25,500	14,500
5月17日				1	26,900								5	26,900	22,900	7	22,800	19,600				22	18,700	15,800	1	23,900		36	26,900	15,800
5月18日				3	23,800	16,900				1	25,100		5	24,300	18,000	6	22,900	16,500				9	18,700	15,900	4	24,800	4,000	28	25,100	4,000
5月19日				4	26,600	24,300	3	22,300	17,700	3	24,200	13,600	14	27,500	10,900	15	20,600	12,100	1	19,400	19,400	16	18,700	14,700	9	17,300	8,800	65	27,500	8,800
5月20日	休市																													休市
5月21日	休市																													休市
5月22日				4	21,000	17,200	6	21,900	14,500	3	23,900	16,900	21	23,500	12,800	20	20,400	12,600				33	17,400	15,900	8	22,100	4,500	95	23,900	4,500
5月23日				1	24,500		2	20,800	19,600	1		17,200	2	22,700		4	19,900	11,300				7	18,400	17,400	3	19,700	6,690	20	24,500	6,690
5月24日																2	19,900	18,900				6	19,200	18,200	2	20,000	6,000	10	20,000	6,000
5月25日																														0
5月26日	1	26,200		4	28,200	24,200	3	24,500	20,100	4	20,400	17,900	7	19,200	16,600	9	21,800	13,300				7	22,000	20,400	6	12,000	3,600	41	28,200	3,600
5月27日																1	18,900					2	20,700	17,900				3	20,700	17,900
5月28日	休市																													休市
5月29日																												0	0	
5月30日				1	27,900		1	25,600		2	26,200	15,600	2	26,200	20,200	1	22,900		1	21,600		4	19,200	18,200	1	13,200	13,200	13	27,900	13,200
5月31日													1	24,800		2	23,500	22,800				3	20,900	19,800				6	24,800	19,800
合計	1	26,200	0	18	28,200	16,900	15	25,600	14,500	15	26,200	13,600	60	27,500	10,900	71	23,500	11,300	2	21,600	19,400	114	22,000	14,700	36	24,800	3,600	332	28,200	3,600
累計	9	31,900	18,900	68	30,800	15,800	114	28,900	13,300	49	27,900	13,600	339	27,900	10,900	593	25,500	9,890	119	22,900	9,090	952	22,000	7,570	149	28,500	2,600	2,392	31,900	2,600

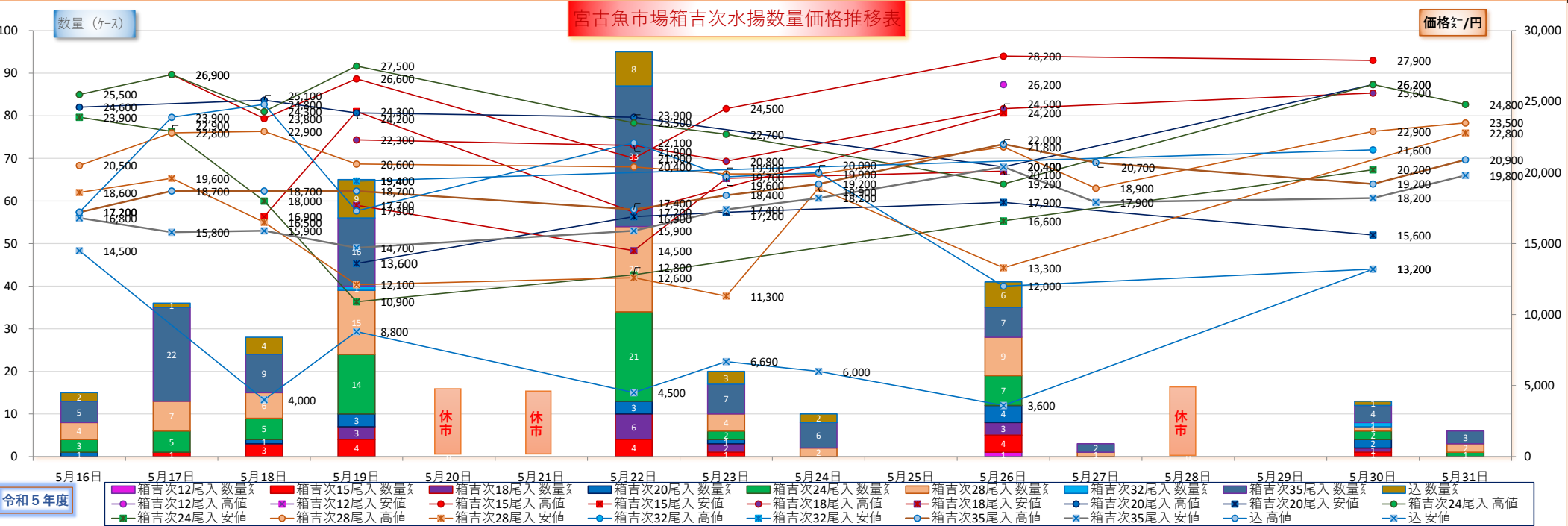

令和5年度

宮古魚市場箱吉次水揚げ数量・価格推移表

令和5年5月1日～5月15日

5月 上期 ※数量は㌔ 単価は㌔/値大相場 dt 魚市場データサービス田中

規格	箱吉次12尾入			箱吉次15尾入			箱吉次18尾入			箱吉次20尾入			箱吉次24尾入			箱吉次28尾入			箱吉次32尾入			箱吉次35尾入			込			合計		
月日	数量	高値	安値	数量	高値	安値	数量	高値	安値	数量	高値	安値	数量	高値	安値	数量	高値	安値	数量	高値	安値	数量	高値	安値	数量	高値	安値	数量	単価高値	単価安値
5月1日				1	30,800		1	25,500					1	15,800											1	15,200	15,200	4	30,800	15,200
5月2日																												0	0	
5月3日	休市																											休市	0	
5月4日	休市																											休市	0	
5月5日	休市																											休市	0	
5月6日				3	30,500	19,100	8	27,300	19,200				12	25,800	17,600	18	21,200	14,600				33	19,200	13,900	4		4,600	78	30,500	4,600
5月7日	休市																											休市	0	
5月8日																												0	0	
5月9日				1	29,300								7	27,900	25,200	12	21,700	20,700				19	19,900	18,300	2	24,200	18,100	41	29,300	18,100
5月10日				6	29,800	20,900	9	21,500	18,700	2	26,900	25,900	21	24,000	18,600	28	22,300	15,800				37	20,100	13,900	1	24,600		104	29,800	13,900
5月11日				6	30,500	20,500	10	26,200	20,200	2	26,200	25,200	26	24,200	17,200	27	21,600	15,300	1	19,500	19,500	38	19,200	13,900	9	24,000	2,600	119	30,500	2,600
5月12日				1	22,000		4	21,800	18,900				10	22,900	17,200	14	19,200	14,800				31	18,900	13,400	5	19,200	12,700	65	22,900	12,700
5月13日	1	25,400	25,400	1	25,700		2	25,500	23,000	1	26,200		11	25,500	15,700	9	18,900	14,500	1	19,600		22	17,900	13,000	4	15,600	9,090	52	26,200	9,090
5月14日	休市																											休市	0	
5月15日	2	22,100	18,900	1	24,100		3	22,600	15,800	1		15,600	1		13,800	1		13,800							2	12,900	4,300	11	24,100	4,300
合 計	3	25,400	18,900	20	30,800	19,100	37	27,300	15,800	6	26,900	15,600	89	27,900	13,800	109	22,300	13,800	2	19,600	19,500	180	20,100	13,000	28	24,600	2,600	474	30,800	2,600
累 計	8	31,900	18,900	50	30,800	15,800	99	28,900	13,300	34	27,900	15,600	279	27,900	11,500	522	25,500	9,890	117	22,900	9,090	838	20,800	7,570	113	28,500	2,600	2,060	31,900	2,600

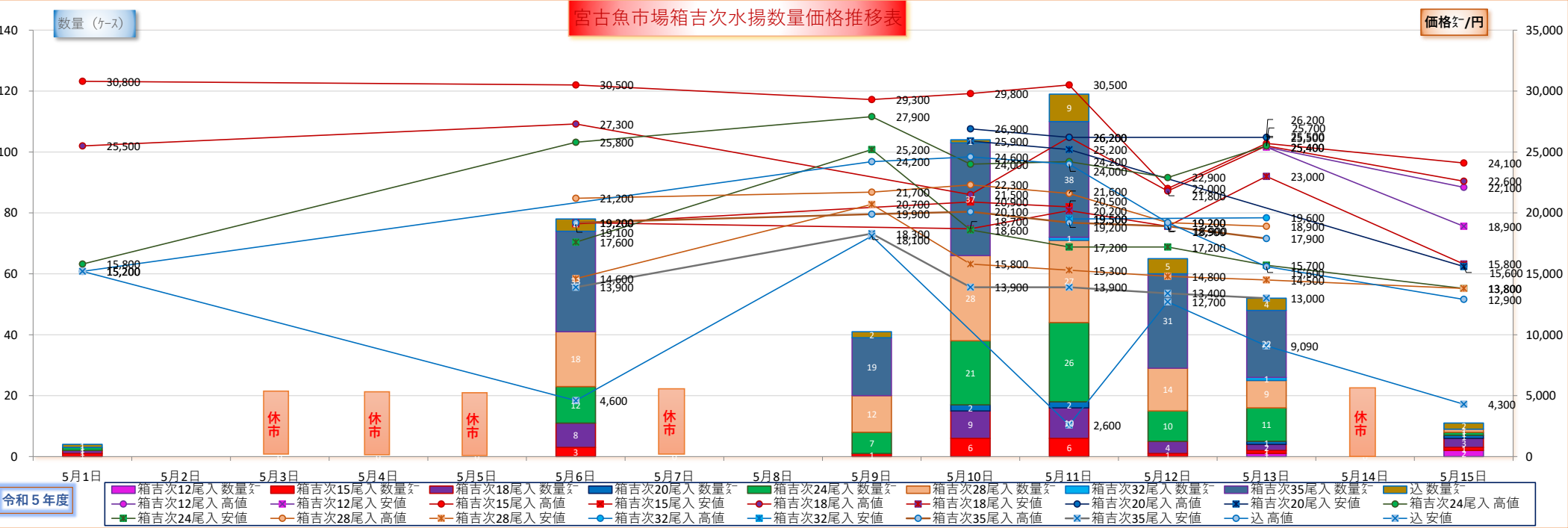



令和5年度

宮古魚市場箱吉次水揚げ数量・価格推移表

令和5年4月16日～4月30日

4月 下期

※数量は㌔

単価は㌔値大相場

dt魚市場データサービス田中

規格	箱吉次12尾入			箱吉次15尾入			箱吉次18尾入			箱吉次20尾入			箱吉次24尾入			箱吉次28尾入			箱吉次32尾入			箱吉次35尾入			込			合計		
月日	数量㌔	高値	安値	数量㌔	高値	安値	数量㌔	高値	安値	数量㌔	高値	安値	数量㌔	高値	安値	数量㌔	高値	安値	数量㌔	高値	安値	数量㌔	高値	安値	数量㌔	高値	安値	数量㌔	単価高値	単価安値
4月16日	休市																											休市		
4月17日	1	31,900		2	25,600	24,900	3	22,600	18,800	4	24,200	21,900	13	21,600	14,500	35	17,800	11,600	1	18,600	18,600	57	15,800	10,200	11	12,900	6,980	127	31,900	6,980
4/17pm				1	26,800		2	19,800	17,700	3	26,300	19,900	11	23,600	17,700	34	18,600	13,300	2	18,800		71	16,600	11,200	7	23,200	5,980	131	26,800	5,980
4月18日				2	22,600		8	22,000	15,800	4	27,900	21,600	12	23,600	15,700	39	19,000	11,900	3	19,200		56	16,200	11,100	4	20,500	13,300	128	27,900	11,100
4月19日	休市																											休市		
4月20日				2	25,800	15,800	3	27,900	13,300	2	23,900	18,000	21	24,900	13,600	37	18,700	11,600	2	13,900		64	15,700	10,900	8	23,900	10,600	139	27,900	10,600
4/20pm				1	20,600		4	19,800	18,200	1	26,900		14	23,500	16,300	30	18,300	12,500	9	12,200	11,100	47	15,800	11,600	6	25,200	10,200	112	26,900	10,200
4月21日	2	30,700	28,700	2	23,300	22,700	2	17,900	15,900				11	21,600	16,100	23	17,800	11,900				29	16,900	10,500	6	13,900	3,600	75	30,700	3,600
4月22日													3	22,900	18,800	8	19,100	15,900	1	13,900		28	17,800	11,000	1	19,300		41	22,900	11,000
4月23日	休市																											休市		
4月24日				4	25,800	21,800	3	19,900	17,900	3	27,200	24,200	16	27,200	16,500	21	19,700	16,600	1	17,900		61	17,800	13,800	5	26,200	10,900	114	27,200	10,900
4月25日							4	20,600					3	20,600		7	18,000	15,600	10	12,900	11,400							24	20,600	11,400
4月26日	時化の為休漁																											時化の為休漁		
4月27日													1	27,900		8	25,500	20,800				28	17,900	15,000	1	26,100		38	27,900	15,000
4月28日																												0	0	
4月29日	休市																											休市		
4月30日	休市																											休市		
合計	3	31,900	28,700	14	26,800	15,800	29	27,900	13,300	17	27,900	18,000	105	27,900	13,600	242	25,500	11,600	29	19,200	11,100	441	17,900	10,200	49	26,200	3,600	929	31,900	3,600
累計	5	31,900	28,700	30	29,800	15,800	62	28,900	13,300	28	27,900	18,000	190	27,900	11,500	413	25,500	9,890	115	22,900	9,090	658	20,800	7,570	85	28,500	2,710	1,586	31,900	2,710

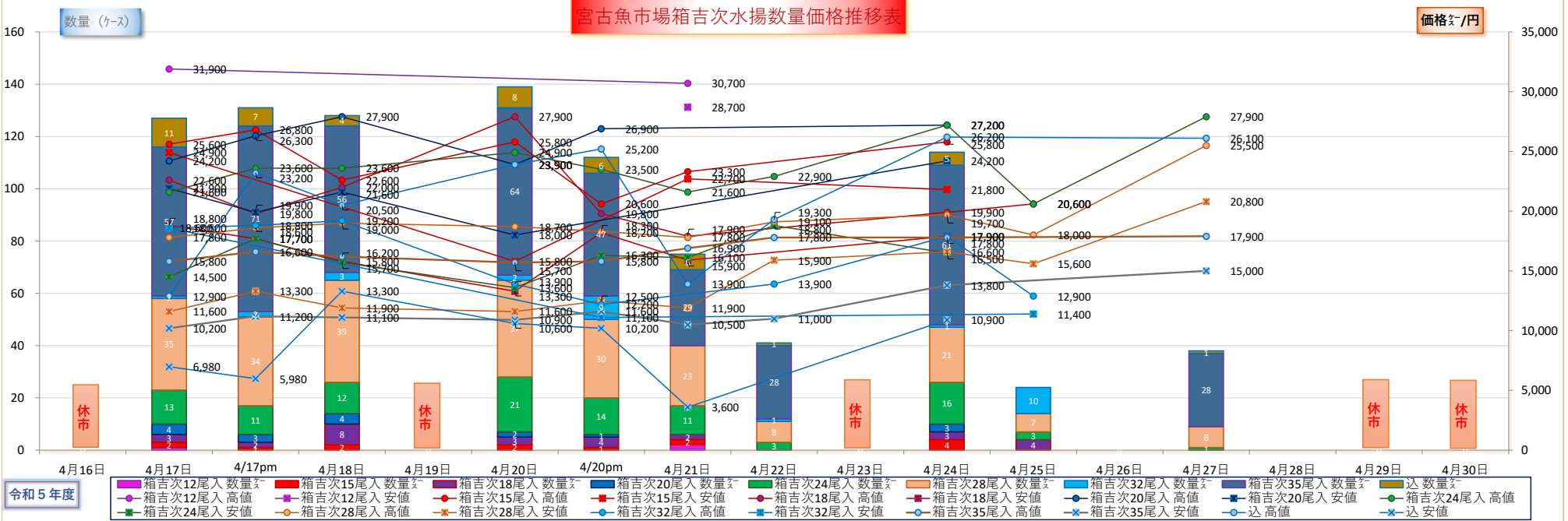

規格	箱吉次12尾入			箱吉次15尾入			箱吉次18尾入			箱吉次20尾入			箱吉次24尾入			箱吉次28尾入			箱吉次32尾入			箱吉次35尾入			込			合計		
月日	数量	高値	安値	数量	高値	安値	数量	高値	安値	数量	高値	安値	数量	高値	安値	数量	高値	安値	数量	高値	安値	数量	高値	安値	数量	高値	安値	数量	単価高値	単価安値
4月1日				1	21,800		1	17,100		3	24,200	18,100	11	20,300	15,300	20	16,600	9,890	3	16,600	9,090	55	14,700	7,570	4	25,200	8,180	98	25,200	7,570
4月2日	休市																											休市		
4月3日				3	27,900	19,800	2	17,900	13,600	1	24,000		8	20,600	11,700	17	15,900	10,700	1	20,600		37	15,200	10,200	3	23,700	7,190	72	27,900	7,190
4月4日				2	25,500	18,100	3	17,700	16,200	3	24,500		9	21,500	13,800	13	16,700	13,500				21	14,800	13,500	7	21,100	3,030	58	25,500	3,030
4月5日				2	26,300	23,200	5	22,900	18,900	1	24,200		13	20,500	13,600	28	16,200	12,600	16	11,800	9,160	25	15,600	11,600	7	16,100	2,710	97	26,300	2,710
4月6日				1	21,600					1	22,000		3	18,200	15,500	5	13,600	10,900				9	13,400	11,600	3	21,800	7,510	22	22,000	7,510
4月7日	時化の為休漁																											時化の為休漁		
4月8日													2	26,900	25,200	3	21,200	20,900	1	20,900		10	18,900	14,900	1	28,500		17	28,500	14,900
4月9日	休市																											休市		
4月10日							2	24,900					2	23,900		8	17,900	16,900	7	22,900	13,900							19	24,900	13,900
4月11日	1	29,700		4	28,500	22,700	9	28,900	14,200	1	15,200		7	27,200	19,200	23	19,800	16,300	16	15,200	13,500	3	17,900	16,600	2	17,300	10,200	66	29,700	10,200
4月12日	休市																											休市		
4月13日													3	21,500	18,600	3	20,700	15,800				8	17,900	15,900	1		15,100	15	21,500	15,100
4月14日													1	17,900		4	20,600	16,500				8	20,800	15,500	5	23,600	5,610	18	23,600	5,610
4月15日	1	30,100		3	29,800	25,600	11	24,500	17,200	1	15,000		12	23,700	11,500	22	19,200	16,200	42	14,400	11,100							92	30,100	11,100
4/15pm													14	27,500	15,900	25	21,800	12,600				41	18,000	11,500	3	30,000	15,900	83	30,000	11,500
合 計	2	30,100	0	16	29,800	18,100	33	28,900	13,600	11	24,500	18,100	85	27,500	11,500	171	21,800	9,890	86	22,900	9,090	217	20,800	7,570	36	30,000	2,710	657	30,100	2,710
累 計	2	30,100		16	29,800	18,100	33	28,900	13,600	11	24,500	18,100	85	27,200	11,500	171	21,200	9,890	86	22,900	9,090	217	20,800	7,570	36	28,500	2,710	657	30,100	2,710

