

令和3年度 秋さけ漁獲速報

岩手県農林水産部水産振興課
(9月20日現在)

| 項目 区分 | | 累 計 | | | | 対 前 年 比 | | | |
|----------|---------------|-------------|-------------|--------------|----------------|------------|------------|------------|-------------|
| | | 尾 数 (千尾) | 重 量 (トン) | 金 額 (百万円) | 平均単価 (円/kg) | 尾 数 (%) | 重 量 (%) | 金 額 (%) | 平均単価 (%) |
| 沿岸漁獲 | 定 置 | 3 | 7 | 7 | 916 | 73.1 | 69.1 | 80.3 | 116.2 |
| | 延 縄 | | | | | | | | |
| | その他 (磯建網他) | 1 | 2 | 2 | 912 | 456.8 | 466.6 | 552.6 | 118.4 |
| | 小 計 | 3 | 9 | 8 | 915 | 87.4 | 82.9 | 96.4 | 116.2 |
| 河川捕獲 | | 2 | 5 | — | — | 578.3 | 577.2 | — | — |
| 海産親魚 | | | | — | — | | | — | — |
| 合 計 | | 5 | 14 | 8 | 915 | 128.6 | 122.7 | 96.4 | 116.2 |
| 平均体重 | | 2.71 kg／尾 | | | | 94.9 % | | | |

※漁獲金額、平均体重は、沿岸漁獲から算出しています。

※合計の対前年比は、河川捕獲尾数、重量(海産親魚を含む)を含めて算出しています。

岩手県農林水産部水産振興課

※金額及び平均単価は消費税を含む

秋さけ旬別漁獲尾数(9月中旬)

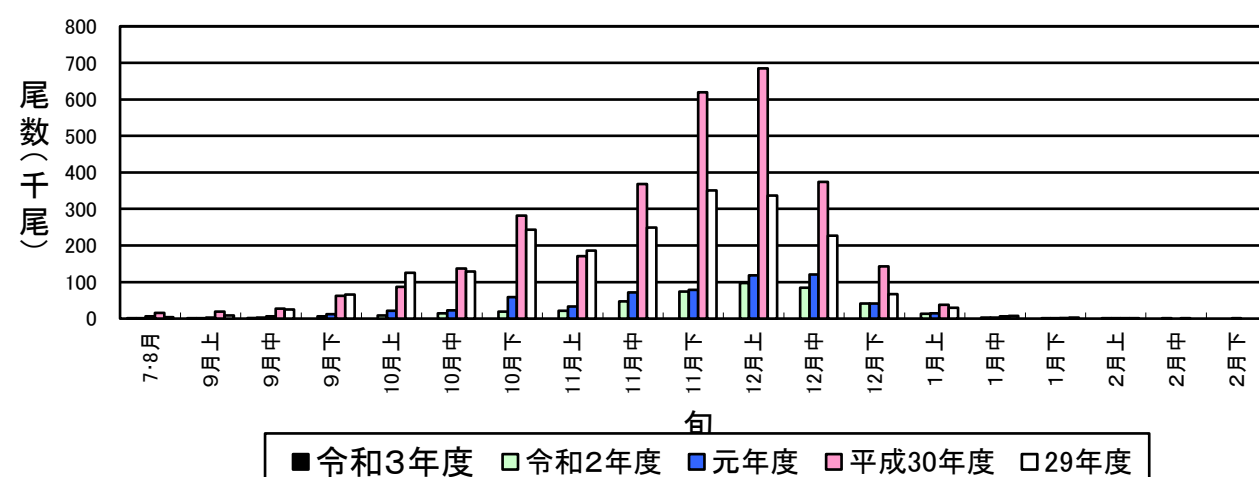

秋さけ旬別漁獲量(9月中旬)

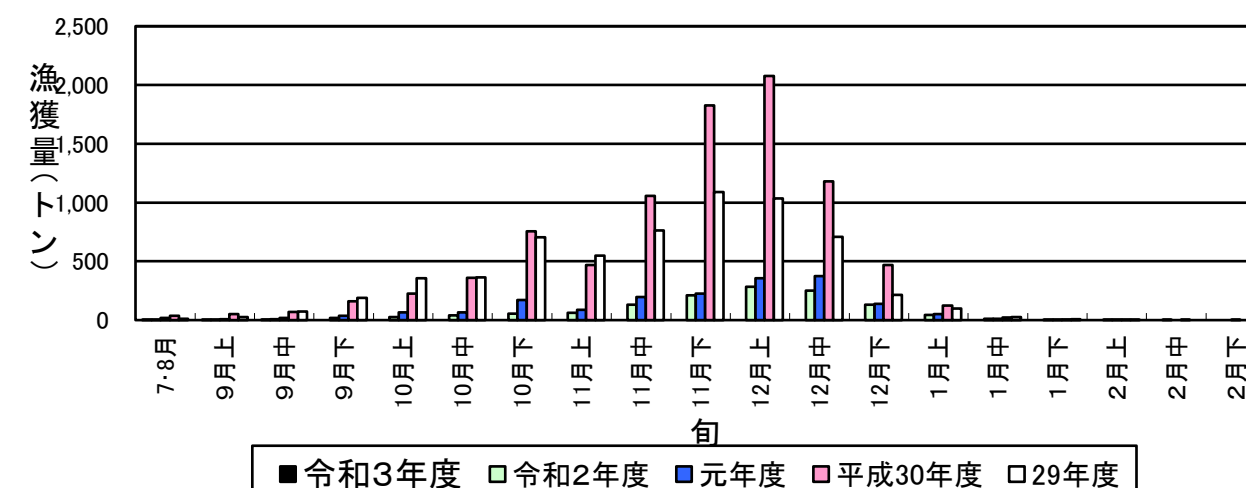

秋さけの平均単価の推移(9月中旬)

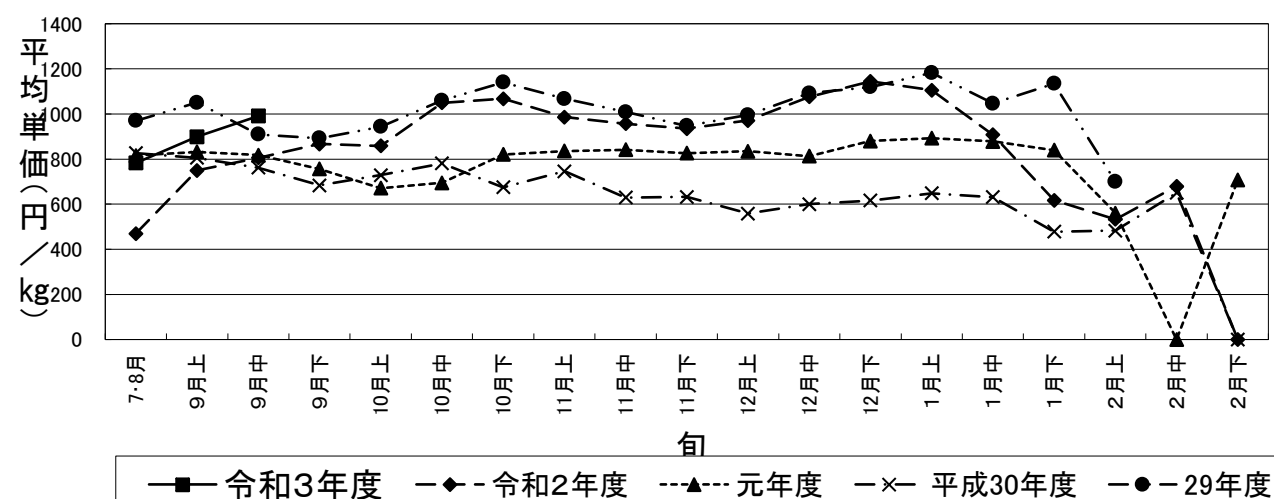

秋さけ累計漁獲金額(9月中旬)

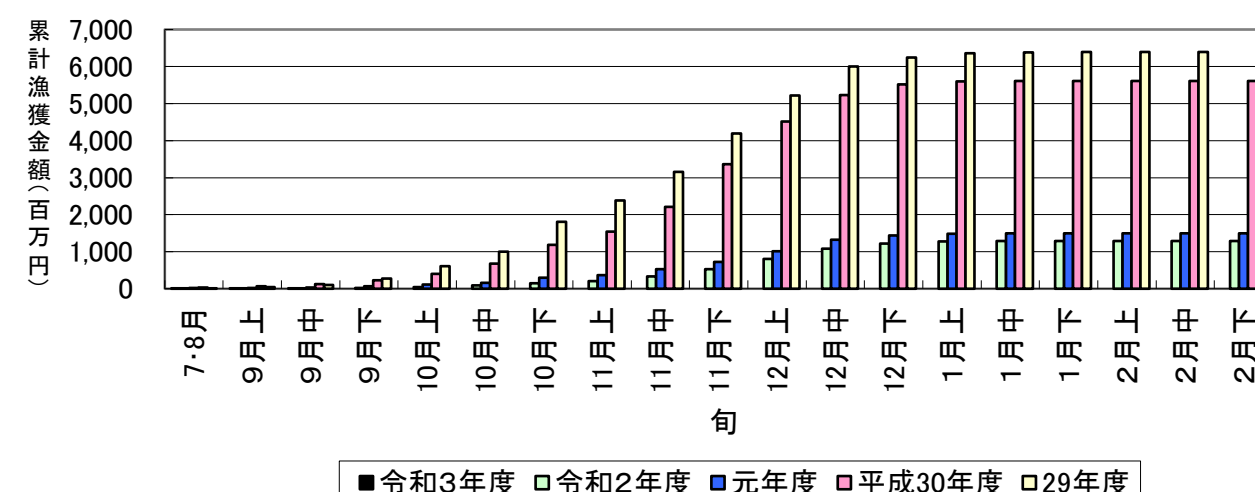

秋さけの平均体重の推移(9月中旬)

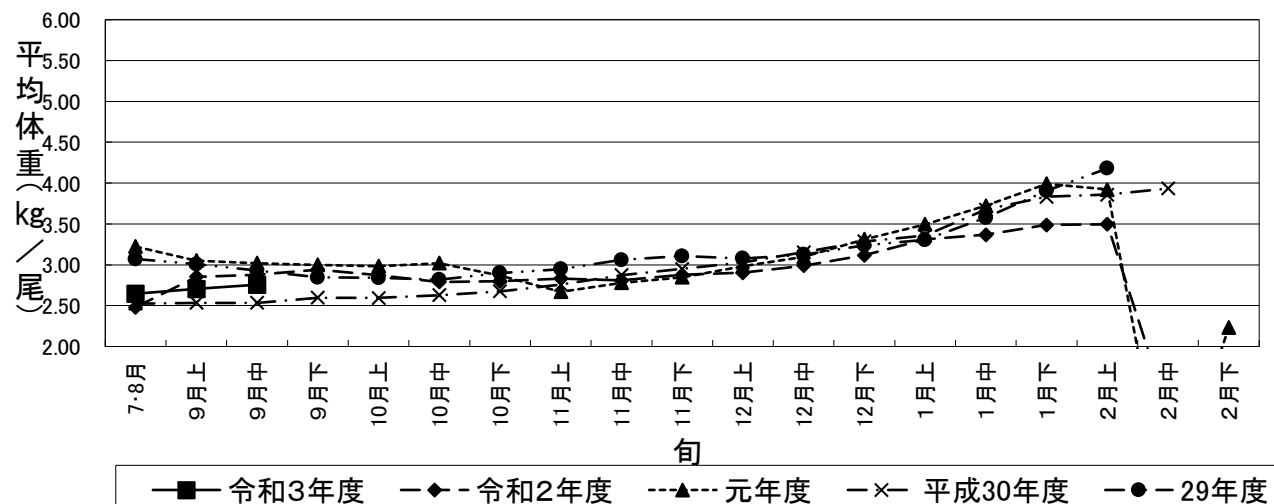

秋さけ累計漁獲量(9月中旬)

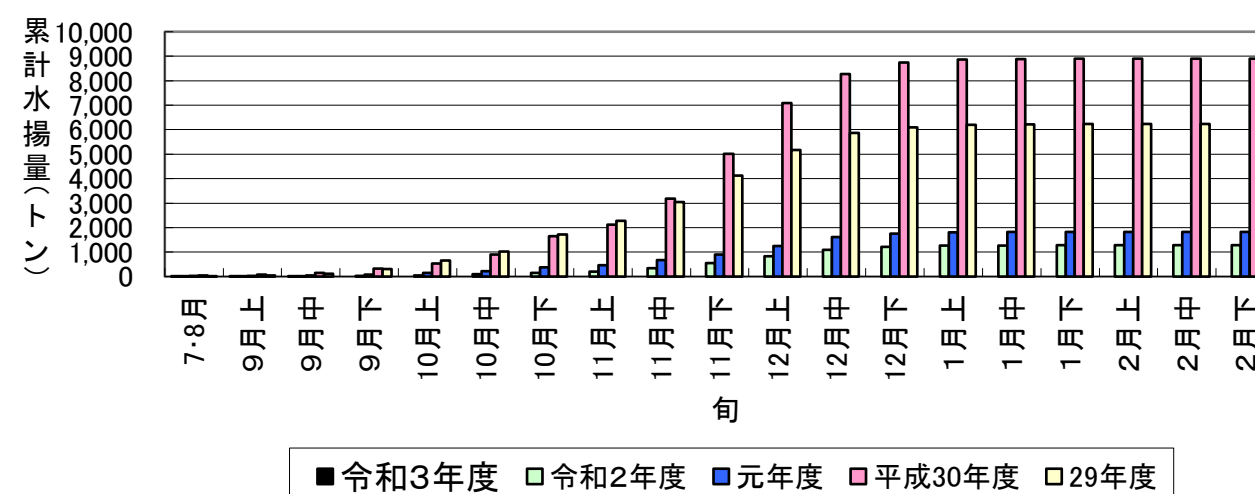

9月20日現在

表1 本年及び過去5カ年の沿岸漁獲量(河川捕獲は含まない)

| | 当 旬 | | | 累 計 | | | 最 終 値 | | | 当旬における重量 到達率(%) |
|------------|--------|------------|----------|---------|-------------|----------|-----------|---------------|----------|--------------------|
| | 重量(kg) | 金額(円) | 単価(円/kg) | 重量(kg) | 金額(円) | 単価(円/kg) | 重量(kg) | 金額(円) | 単価(円/kg) | |
| 令和3年度 | 3,986 | 3,949,448 | 991 | 8,837 | 8,085,557 | 915 | — | — | — | — |
| 令和2年度 | 8,546 | 6,885,223 | 806 | 10,655 | 8,387,394 | 787 | 1,277,090 | 1,286,494,235 | 1,007 | 0.8 |
| 元年度 | 18,317 | 14,986,301 | 818 | 45,529 | 37,286,117 | 819 | 1,827,322 | 1,500,598,717 | 821 | 2.5 |
| 平成30年度 | 67,895 | 51,722,693 | 762 | 155,580 | 123,156,961 | 792 | 8,892,533 | 5,614,623,870 | 631 | 1.7 |
| 29年度 | 73,891 | 67,216,947 | 910 | 112,796 | 107,152,690 | 950 | 6,227,783 | 6,395,046,960 | 1,027 | 1.8 |
| 28年度 | 65,420 | 40,455,005 | 618 | 101,382 | 69,477,514 | 685 | 7,882,273 | 6,209,988,678 | 788 | 1.3 |
| H28～R2年度平均 | 46,814 | 36,253,234 | 774 | 85,188 | 69,092,135 | 811 | 5,221,400 | 4,201,350,492 | 805 | 1.6 |

※重量到達率:各年度の当該旬までの累計漁獲量／各年度の最終漁獲量×100

表2 各年度対比(令和3年度／各年度の値)

単位:%

| | 当 旬 | | | 累 計 | | |
|------------|------|------|-------|------|------|-------|
| | 重量 | 金額 | 単価 | 重量 | 金額 | 単価 |
| 令和2年度 | 46.6 | 57.4 | 123.0 | 82.9 | 96.4 | 116.2 |
| 元年度 | 21.8 | 26.4 | 121.1 | 19.4 | 21.7 | 111.7 |
| 平成30年度 | 5.9 | 7.6 | 130.1 | 5.7 | 6.6 | 115.6 |
| 29年度 | 5.4 | 5.9 | 108.9 | 7.8 | 7.5 | 96.3 |
| 28年度 | 6.1 | 9.8 | 160.2 | 8.7 | 11.6 | 133.5 |
| H28～R2年度平均 | 8.5 | 10.9 | 127.9 | 10.4 | 11.7 | 112.8 |

令和3年度

秋さけ捕獲・採卵速報

(9月20日現在)

岩手県農林水産部水産振興課

No. 1

| 河川名 | | 捕獲数 | | | | | | | | 蓄養へ回した尾数 ♀親魚 | | 蓄養中にへい死した尾数 ♀親魚 | | ♀親魚 | | | | その他の尾数 ♀親魚 | | 採卵数 | | | | の尾数 ♀ (尾) |
|-----|------|----------|----------|----------|----------|----------|----------|---------------------|-------------|-----------------|-----|--------------------|----|------------|------------|------------|------------|---------------|----|------------|------------|----------------------|-------------|-----------------|
| | | 小計 | | | 累計 | | | 前年同期 (累計) (尾) | 対前年比 (%) | | | | | 小計 | | 累計 | | | | 小計 (千粒) | 累計 (千粒) | 前年同期 (累計) (千粒) | 対前年比 (%) | |
| | | ♀ (尾) | ♂ (尾) | 計 (尾) | ♀ (尾) | ♂ (尾) | 計 (尾) | | | | | | | 使用数 (尾) | 使用率 (%) | 使用数 (尾) | 使用率 (%) | | | | | | | |
| | | 小計 | 累計 | 小計 | 累計 | 小計 | 累計 | 小計 | 累計 | | | | | | | | | | | | | | | |
| 沿岸 | 川尻川 | | | | | | | | | | | | | | | | | | | | | | | |
| | 有家川 | | | | | | | | | | | | | | | | | | | | | | | |
| | 高家川 | | | | | | | | | | | | | | | | | | | | | | | |
| | 久慈川 | | | | | | | | | | | | | | | | | | | | | | | |
| | 宇部川 | | | | | | | | | | | | | | | | | | | | | | | |
| | 安家川 | 457 | 505 | 962 | 926 | 1,010 | 1,936 | 306 | 632.7 | 433 | 873 | 33 | 33 | 192 | 42.0 | 412 | 44.5 | 24 | 53 | 467 | 1,023 | 62 | 1650.0 | 404 |
| | 普代川 | | | | | | | | | | | | | | | | | | | | | | | |
| | 明戸川 | 1 | | 1 | 1 | | 1 | | | | | | | | | | | 1 | 1 | | | | | |
| | 小本川 | | | | | | | | | | | | | | | | | | | | | | | |
| | 摂待川 | | | | | | | | | | | | | | | | | | | | | | | |
| | 田老川 | | | | | | | | | | | | | | | | | | | | | | | |
| | 閉伊川 | 4 | 3 | 7 | 4 | 3 | 7 | 5 | 140.0 | 4 | 4 | | | | | | | | | | | | | 4 |
| | 津軽石川 | 7 | 15 | 22 | 7 | 19 | 26 | 30 | 86.7 | 7 | 7 | | | | | | | | | | | | | 7 |
| | 重茂川 | 1 | 1 | 2 | 1 | 1 | 2 | | | 1 | 1 | | | | | | | | | | | | | 1 |
| | 大沢川 | | | | | | | | | | | | | | | | | | | | | | | |
| | 関口川 | | | | | | | | | | | | | | | | | | | | | | | |
| | 織笠川 | | | | | | | | | | | | | | | | | | | | | | | |
| | 大槌川 | | | | | | | | | | | | | | | | | | | | | | | |
| | 小鎚川 | | | | | | | | | | | | | | | | | | | | | | | |
| | 鵜住居川 | | | | | | | | | | | | | | | | | | | | | | | |
| | 甲子川 | | | | | | | | | | | | | | | | | | | | | | | |
| | 片岸川 | | | | | | | | | | | | | | | | | | | | | | | |
| | 熊野川 | | | | | | | | | | | | | | | | | | | | | | | |
| | 吉浜川 | | | | | | | | | | | | | | | | | | | | | | | |
| | 浦浜川 | | | | | | | | | | | | | | | | | | | | | | | |
| | 綾里川 | | | | | | | | | | | | | | | | | | | | | | | |
| | 盛川 | | | | | | | | | | | | | | | | | | | | | | | |
| | 気仙川 | | | | | | | | | | | | | | | | | | | | | | | |
| 小計 | 河川 | 470 | 524 | 994 | 939 | 1,033 | 1,972 | 341 | 578.3 | 445 | 885 | 33 | 33 | 192 | 40.9 | 412 | 43.9 | 25 | 54 | 467 | 1,023 | 62 | 1650.0 | 416 |
| | 海産 | | | | | | | | | | | | | | | | | | | | | | | |
| | 計 | 470 | 524 | 994 | 939 | 1,033 | 1,972 | 341 | 578 | 445 | 885 | 33 | 33 | 192 | 40.9 | 412 | 43.9 | 25 | 54 | 467 | 1,023 | 62 | 1650.0 | 416 |
| 北上川 | | | | | | | | | | | | | | | | | | | | | | | | |
| 合計 | 河川 | 470 | 524 | 994 | 939 | 1,033 | 1,972 | 341 | 578.3 | 445 | 885 | 33 | 33 | 192 | 40.9 | 412 | 43.9 | 25 | 54 | 467 | 1,023 | 62 | 1650.0 | 416 |
| | 海産 | | | | | | | | | | | | | | | | | | | | | | | |
| | 計 | 470 | 524 | 994 | 939 | 1,033 | 1,972 | 341 | 578.3 | 445 | 885 | 33 | 33 | 192 | 40.9 | 412 | 43.9 | 25 | 54 | 467 | 1,023 | 62 | 1650.0 | 416 |

※親魚の移出入や蓄養親魚を使用した場合は、使用率が100%を上回ることがあります。

秋さけ捕獲・採卵速報

岩手県農林水産部水産振興課

No. 2 (北上川水系内訳)

[illegible]