

令和3年度 秋さけ漁獲速報

岩手県農林水産部水産振興課
(9月30日現在)

| 項目 区分 | | 累 計 | | | | 対 前 年 比 | | | |
|----------|-------------------|-------------|-------------|--------------|----------------|------------|------------|------------|-------------|
| | | 尾 数 (千尾) | 重 量 (トン) | 金 額 (百万円) | 平均単価 (円/kg) | 尾 数 (%) | 重 量 (%) | 金 額 (%) | 平均単価 (%) |
| 沿岸漁獲 | 定 置 | 7 | 20 | 19 | 986 | 80.3 | 74.5 | 88.0 | 118.1 |
| | 延 縄 | | | | | | | | |
| | その他 (磯建 網他) | 2 | 5 | 5 | 976 | 287.3 | 269.9 | 305.5 | 113.2 |
| | 小 計 | 9 | 25 | 24 | 984 | 93.5 | 86.8 | 102.1 | 117.6 |
| 河川捕獲 | | 4 | 12 | — | — | 474.8 | 448.9 | — | — |
| 海産親魚 | | 0 | 0 | — | — | 165.9 | 151.9 | — | — |
| 合 計 | | 14 | 37 | 24 | 984 | 127.2 | 118.4 | 102.1 | 117.6 |
| 平均体重 | | 2.70 kg／尾 | | | | 92.8 % | | | |

※漁獲金額、平均体重は、沿岸漁獲から算出しています。

※合計の対前年比は、河川捕獲尾数、重量(海産親魚を含む)を含めて算出しています。

岩手県農林水産部水産振興課

※金額及び平均単価は消費税を含む

秋さけ旬別漁獲尾数(9月下旬)

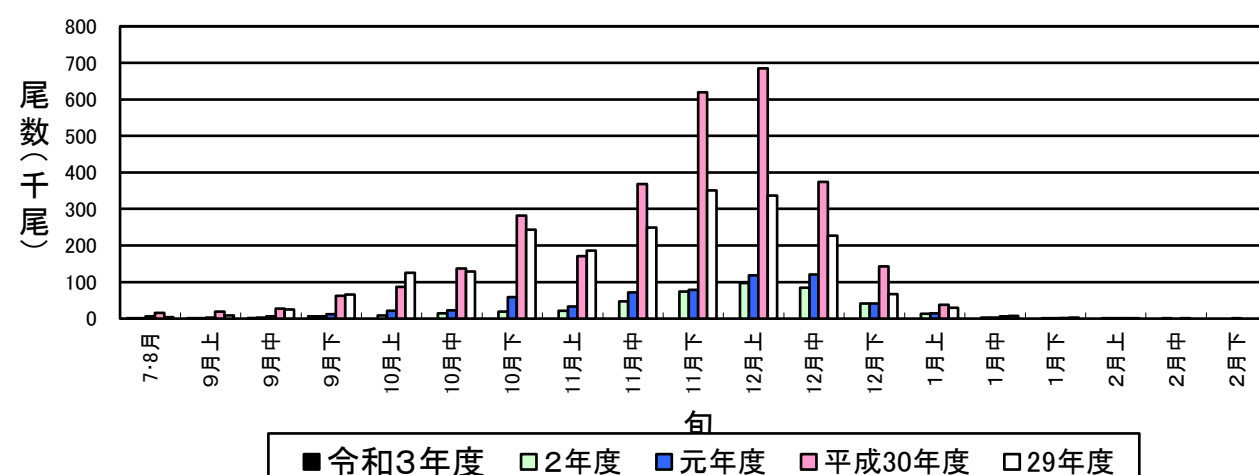

秋さけ旬別漁獲量(9月下旬)

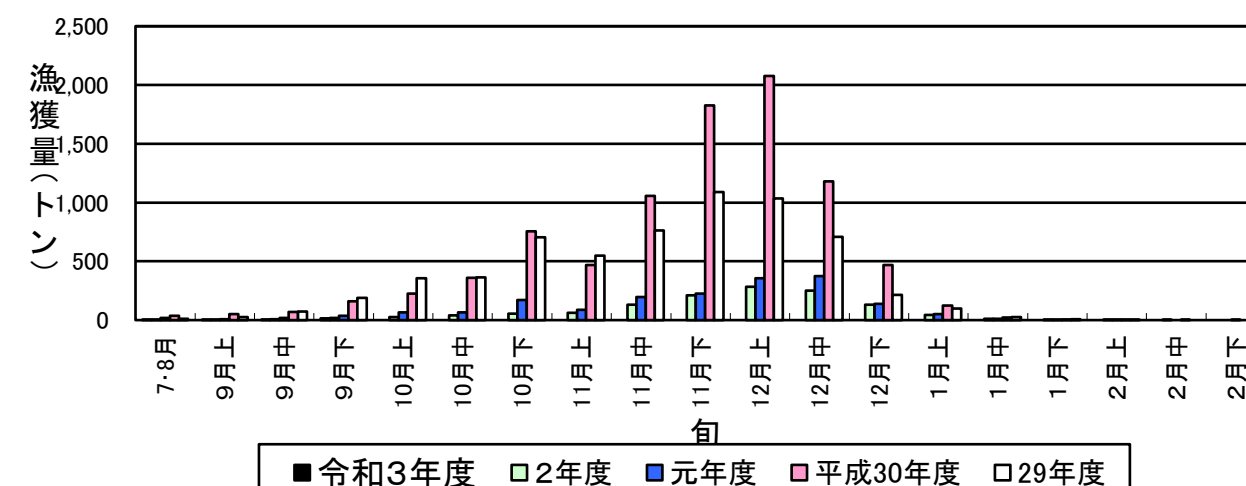

秋さけの平均単価の推移(9月下旬)

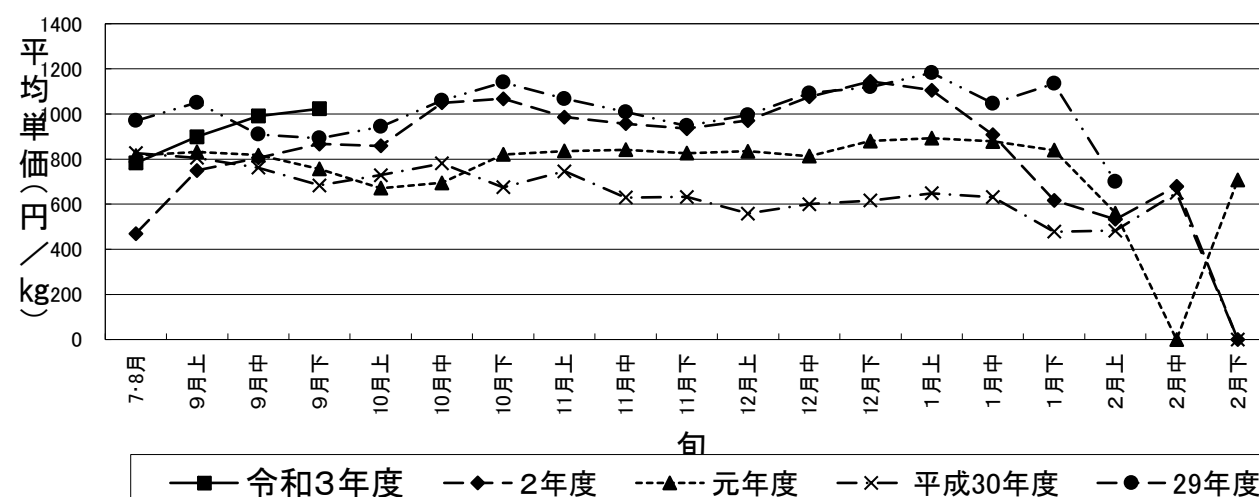

秋さけ累計漁獲金額(9月下旬)

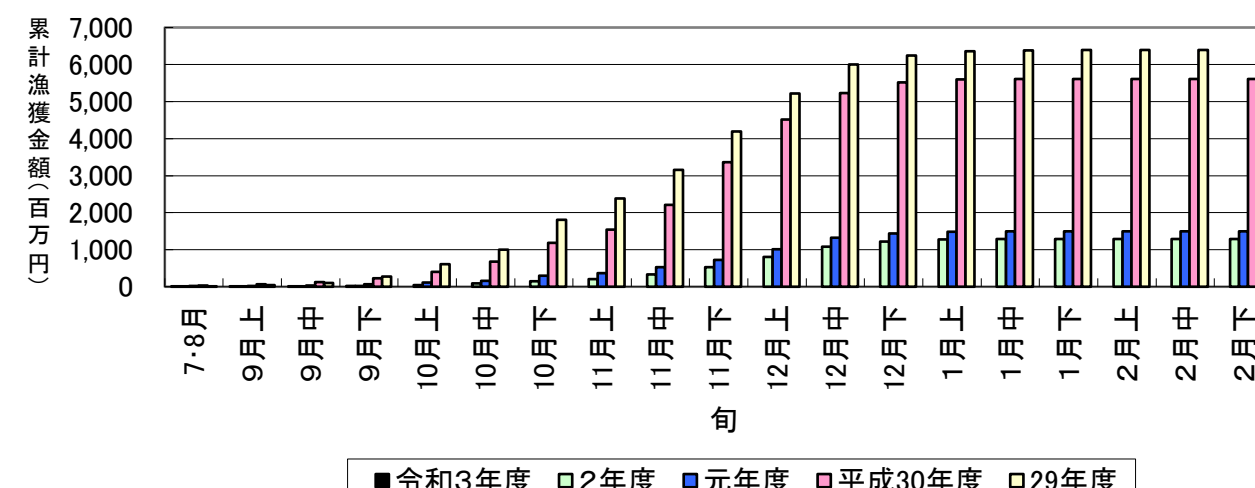

秋さけの平均体重の推移(9月下旬)

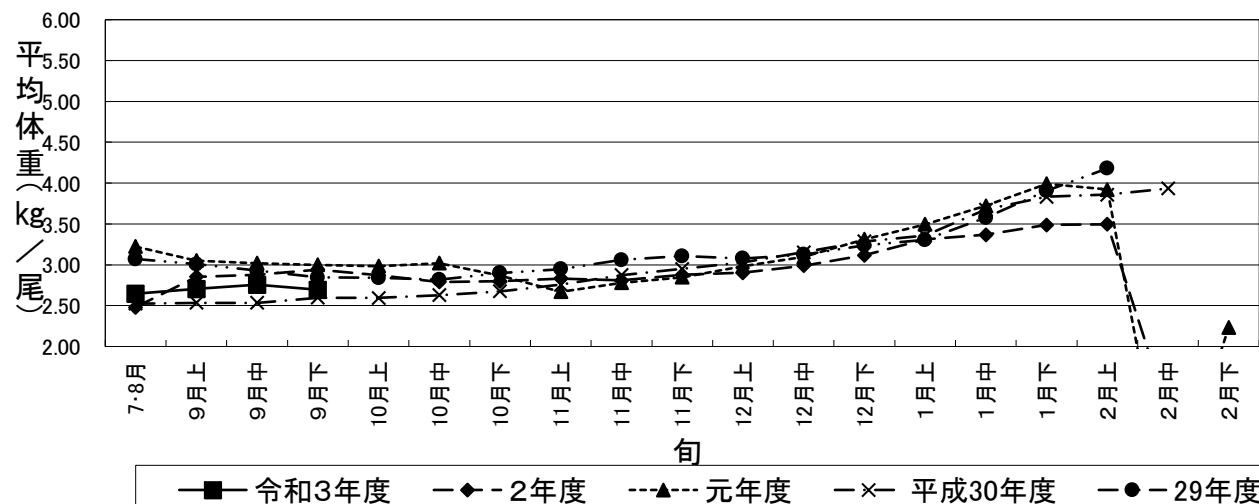

秋さけ累計漁獲量(9月下旬)

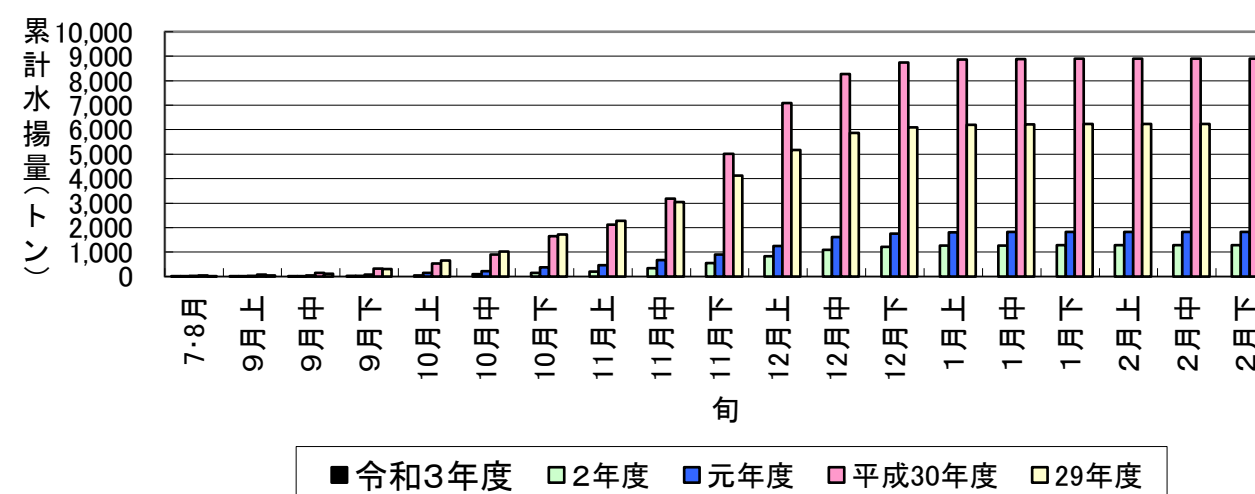

9月30日現在

表1 本年及び過去5ヵ年の沿岸漁獲量(河川捕獲は含まない)

| | 当 旬 | | | 累 計 | | | 最 終 値 | | | 当旬における重量 到達率(%) |
|------------|---------|-------------|----------|---------|-------------|----------|-----------|---------------|----------|--------------------|
| | 重量(kg) | 金額(円) | 単価(円/kg) | 重量(kg) | 金額(円) | 単価(円/kg) | 重量(kg) | 金額(円) | 単価(円/kg) | |
| 令和3年度 | 15,669 | 16,027,984 | 1,023 | 24,506 | 24,113,541 | 984 | — | — | — | — |
| 2年度 | 17,574 | 15,229,791 | 867 | 28,229 | 23,617,185 | 837 | 1,277,090 | 1,286,494,235 | 1,007 | 2.2 |
| 元年度 | 37,450 | 28,326,012 | 756 | 82,978 | 65,612,129 | 791 | 1,827,322 | 1,500,598,717 | 821 | 4.5 |
| 平成30年度 | 161,204 | 110,111,529 | 683 | 316,784 | 233,268,490 | 736 | 8,892,533 | 5,614,623,870 | 631 | 3.6 |
| 29年度 | 188,954 | 168,576,219 | 892 | 301,749 | 275,728,909 | 914 | 6,227,783 | 6,395,046,960 | 1,027 | 4.8 |
| 28年度 | 96,413 | 61,718,184 | 640 | 197,796 | 131,195,698 | 663 | 7,882,273 | 6,209,988,678 | 788 | 2.5 |
| H28～R2年度平均 | 100,319 | 76,792,347 | 765 | 185,507 | 145,884,482 | 786 | 5,221,400 | 4,201,350,492 | 805 | 3.6 |

※重量到達率:各年度の当該旬までの累計漁獲量／各年度の最終漁獲量×100

表2 各年度対比(令和3年度／各年度の値)

単位: %

| | 当 旬 | | | 累 計 | | |
|------------|------|-------|-------|------|-------|-------|
| | 重量 | 金額 | 単価 | 重量 | 金額 | 単価 |
| 2年度 | 89.2 | 105.2 | 118.0 | 86.8 | 102.1 | 117.6 |
| 元年度 | 41.8 | 56.6 | 135.2 | 29.5 | 36.8 | 124.4 |
| 平成30年度 | 9.7 | 14.6 | 149.8 | 7.7 | 10.3 | 133.6 |
| 29年度 | 8.3 | 9.5 | 114.7 | 8.1 | 8.7 | 107.7 |
| 28年度 | 16.3 | 26.0 | 159.8 | 12.4 | 18.4 | 148.3 |
| H28～R2年度平均 | 15.6 | 20.9 | 133.6 | 13.2 | 16.5 | 125.1 |

令和3年度

秋さけ捕獲・採卵速報

(9月30日現在)

岩手県農林水産部水産振興課

No. 1

| 河川名 | | 捕獲数 | | | | | | | | 蓄養へ回した尾数 ♀親魚 | | 蓄養中にへい死した尾数 ♀親魚 | | ♀親魚 | | | | その他の尾数 ♀親魚 | | 採卵数 | | | | 蓄養中の尾数 ♀ |
|-----|------|----------|----------|----------|----------|----------|----------|---------------------|-------------|-----------------|-------|--------------------|----|------------|------------|------------|------------|---------------|----|------------|------------|----------------------|-------------|-------------|
| | | 小計 | | | 累計 | | | 前年同期 (累計) (尾) | 対前年比 (%) | | | | | 小計 | | 累計 | | | | 小計 (千粒) | 累計 (千粒) | 前年同期 (累計) (千粒) | 対前年比 (%) | |
| | | ♀ (尾) | ♂ (尾) | 計 (尾) | ♀ (尾) | ♂ (尾) | 計 (尾) | | | | | | | 使用数 (尾) | 使用率 (%) | 使用数 (尾) | 使用率 (%) | | | | | | | |
| | | | | | | | | | | | | | | | | | | | | | | | | |
| 沿岸 | 川尻川 | | | | | | | | | | | | | | | | | | | | | | | |
| | 有家川 | 187 | 173 | 360 | 187 | 173 | 360 | | | 35 | 35 | | | 148 | 79.1 | 148 | 79.1 | 4 | 4 | 338 | 338 | | | 35 |
| | 高家川 | | | | | | | | | | | | | | | | | | | | | | | |
| | 久慈川 | | | | | | | | | | | | | | | | | | | | | | | |
| | 宇部川 | | | | | | | | | | | | | | | | | | | | | | | |
| | 安家川 | 1,014 | 971 | 1,985 | 1,940 | 1,981 | 3,921 | 900 | 435.7 | 1,003 | 1,876 | 30 | 63 | 545 | 53.7 | 957 | 49.3 | 11 | 64 | 1,378 | 2,401 | 295 | 813.9 | 809 |
| | 普代川 | | | | | | | | | | | | | | | | | | | | | | | |
| | 明戸川 | 1 | | 1 | 2 | | 2 | | | | | | | | | | | 1 | 2 | | | | | |
| | 海産 | 30 | 38 | 68 | 30 | 38 | 68 | 41 | 166 | 30 | 30 | | | 2 | 7 | 2 | 7 | | | 5 | 5 | | | 28 |
| | 小本川 | | | | | | | | | | | | | | | | | | | | | | | |
| | 摂待川 | 4 | 12 | 16 | 4 | 12 | 16 | | | | | | | | | | | 4 | 4 | | | | | |
| | 田老川 | 1 | 6 | 7 | 1 | 6 | 7 | | | 2 | 2 | | | | | | | -1 | -1 | | | | | 2 |
| | 閉伊川 | 17 | 16 | 33 | 21 | 19 | 40 | 5 | 800.0 | 17 | 21 | | | 4 | 23.5 | 4 | 19.0 | | | 8 | 8 | | | 17 |
| | 津軽石川 | 24 | 33 | 57 | 31 | 52 | 83 | 31 | 267.7 | 24 | 31 | | | | | | | | | | | | | 31 |
| | 重茂川 | 3 | 4 | 7 | 4 | 5 | 9 | | | 3 | 4 | | | | | | | | | | | | | 4 |
| | 大沢川 | | | | | | | | | | | | | | | | | | | | | | | |
| | 関口川 | | | | | | | | | | | | | | | | | | | | | | | |
| | 織笠川 | 1 | 5 | 6 | 1 | 5 | 6 | | | 1 | 1 | | | | | | | | | | | | | 1 |
| | 大槌川 | | | | | | | | | | | | | | | | | | | | | | | |
| | 小鎚川 | | | | | | | | | | | | | | | | | | | | | | | |
| | 鵜住居川 | | | | | | | | | | | | | | | | | | | | | | | |
| | 甲子川 | | | | | | | | | | | | | | | | | | | | | | | |
| | 片岸川 | | | | | | | | | | | | | | | | | | | | | | | |
| | 熊野川 | | | | | | | | | | | | | | | | | | | | | | | |
| | 吉浜川 | | | | | | | | | | | | | | | | | | | | | | | |
| | 浦浜川 | | | | | | | | | | | | | | | | | | | | | | | |
| | 綾里川 | | | | | | | | | | | | | | | | | | | | | | | |
| | 盛川 | | | | | | | | | | | | | | | | | | | | | | | |
| | 気仙川 | | | | | | | | | | | | | | | | | | | | | | | |
| 小計 | 河川 | 1,252 | 1,220 | 2,472 | 2,191 | 2,253 | 4,444 | 936 | 474.8 | 1,085 | 1,970 | 30 | 63 | 697 | 55.7 | 1,109 | 50.6 | 19 | 73 | 1,724 | 2,747 | 295 | 931.2 | 899 |
| | 海産 | 30 | 38 | 68 | 30 | 38 | 68 | 41 | 165.9 | 30 | 30 | | | 2 | 6.7 | 2 | 6.7 | | | 5 | 5 | | | 28 |
| | 計 | 1,282 | 1,258 | 2,540 | 2,221 | 2,291 | 4,512 | 977 | 462 | 1,115 | 2,000 | 30 | 63 | 699 | 54.5 | 1,111 | 50.0 | 19 | 73 | 1,729 | 2,752 | 295 | 932.9 | 927 |
| 北上川 | | | | | | | | | | | | | | | | | | | | | | | | |
| 合計 | 河川 | 1,252 | 1,220 | 2,472 | 2,191 | 2,253 | 4,444 | 936 | 474.8 | 1,085 | 1,970 | 30 | 63 | 697 | 55.7 | 1,109 | 50.6 | 19 | 73 | 1,724 | 2,747 | 295 | 931.2 | 899 |
| | 海産 | 30 | 38 | 68 | 30 | 38 | 68 | 41 | 165.9 | 30 | 30 | | | 2 | 6.7 | 2 | 6.7 | | | 5 | 5 | | | 28 |
| | 計 | 1,282 | 1,258 | 2,540 | 2,221 | 2,291 | 4,512 | 977 | 461.8 | 1,115 | 2,000 | 30 | 63 | 699 | 54.5 | 1,111 | 50.0 | 19 | 73 | 1,729 | 2,752 | 295 | 932.9 | 927 |

※親魚の移出入や蓄養親魚を使用した場合は、使用率が100%を上回ることがあります。

秋さけ捕獲・採卵速報

岩手県農林水産部水産振興課

No. 2 (北上川水系内訳)

[illegible]