

令和2年度 秋さけ漁獲速報

岩手県農林水産部水産振興課
(10月20日現在)

| 項目 区分 | | 累 計 | | | | 対 前 年 比 | | | |
|------------------|-------------------|-------------|-------------|--------------|----------------|------------|------------|------------|-------------|
| | | 尾 数 (千尾) | 重 量 (トン) | 金 額 (百万円) | 平均単価 (円/kg) | 尾 数 (%) | 重 量 (%) | 金 額 (%) | 平均単価 (%) |
| 沿 岸 漁 獲 | 定 置 | 27 | 77 | 72 | 935 | 54.6 | 51.3 | 65.0 | 126.6 |
| | 延 縄 | | | | | | | | |
| | その他 (磯建 網他) | 5 | 15 | 14 | 926 | 24.6 | 23.3 | 31.1 | 133.6 |
| | 小 計 | 32 | 92 | 86 | 933 | 45.6 | 43.0 | 55.3 | 128.8 |
| 河川捕獲 | | 11 | 31 | — | — | 59.5 | 55.7 | — | — |
| 海産親魚 | | 1 | 4 | — | — | 588.1 | 555.0 | — | — |
| 合 計 | | 45 | 128 | 86 | 933 | 50.0 | 47.0 | 55.3 | 128.8 |
| 平均体重 | | 2.85 kg／尾 | | | | 94.1 % | | | |

※漁獲金額、平均体重は、沿岸漁獲から算出しています。

※合計の対前年比は、河川捕獲尾数、重量(海産親魚を含む)を含めて算出しています。

令和2年度 秋さけ漁獲速報

(10月20日現在)

岩手県農林水産部水産振興課

| 区分 | 項目 | | 当旬 | | | | 累計 | | | | 対前年比(累計) | | | |
|-----|------|-----------|------------|-----------|----------------|-----------|------------|-----------|----------------|-----------|------------------|-----------|-------------|----------|
| | 魚市場 | 尾数 (尾) | 重量 (kg) | 金額 (円) | 平均単価 (円/kg) | 尾数 (尾) | 重量 (kg) | 金額 (円) | 平均単価 (円/kg) | 尾数 (%) | 重量 (%) | 金額 (%) | 平均単価 (%) | |
| 本年度 | 沿岸漁獲 | 種市 | | | | | | | | | | | | |
| | | 八木 | 1,934 | 5,208.0 | 5,620,690 | 1,079 | 4,533 | 12,666.0 | 11,410,245 | 901 | 135.7 | 134.3 | 177.3 | 132.0 |
| | | 久慈 | 7,068 | 19,678.6 | 21,808,677 | 1,108 | 16,931 | 48,157.1 | 45,788,216 | 951 | 72.8 | 68.0 | 84.3 | 124.0 |
| | | 野田 | 728 | 2,091.5 | 1,448,585 | 693 | 1,578 | 4,486.4 | 3,032,993 | 676 | 12.5 | 11.2 | 10.3 | 92.1 |
| | | 普代 | 1,676 | 4,570.0 | 4,733,115 | 1,036 | 3,375 | 9,537.4 | 9,027,699 | 947 | 75.2 | 69.6 | 90.5 | 129.9 |
| | | 田野畑 | 723 | 2,361.2 | 2,228,722 | 944 | 1,225 | 4,000.4 | 3,515,478 | 879 | 27.1 | 28.5 | 41.3 | 145.3 |
| | | 田老 | 212 | 566.7 | 492,424 | 869 | 492 | 1,377.6 | 1,160,347 | 842 | 20.8 | 19.3 | 26.7 | 138.3 |
| | | 宮古 | 506 | 1,348.5 | 1,282,937 | 951 | 1,257 | 3,473.2 | 3,310,772 | 953 | 19.9 | 18.3 | 25.4 | 139.1 |
| | | 山田 | 43 | 117.7 | 125,120 | 1,063 | 297 | 836.0 | 870,891 | 1,042 | 20.0 | 19.6 | 25.6 | 130.7 |
| | | 船越 | 247 | 744.7 | 774,538 | 1,040 | 586 | 1,750.7 | 1,786,438 | 1,020 | 18.6 | 18.4 | 25.9 | 140.9 |
| | | 大槌 | 23 | 67.5 | 59,019 | 874 | 87 | 249.4 | 218,836 | 877 | 18.2 | 17.9 | 19.9 | 111.5 |
| | | 釜石 | 88 | 251.6 | 256,606 | 1,020 | 345 | 987.9 | 967,399 | 979 | 18.8 | 18.6 | 26.2 | 140.4 |
| | | 大船渡 | 798 | 2,174.3 | 2,291,906 | 1,054 | 1,636 | 4,573.8 | 4,847,187 | 1,060 | 23.4 | 23.1 | 33.7 | 146.2 |
| | | 計 | 14,046 | 39,180.3 | 41,122,339 | 1,050 | 32,342 | 92,095.9 | 85,936,501 | 933 | 45.6 | 43.0 | 55.3 | 128.8 |
| | 内訳 | 定置延縄 | 11,394 | 31,589.2 | 33,712,372 | 1,067 | 27,151 | 77,160.6 | 72,113,873 | 935 | 54.6 | 51.3 | 65.0 | 126.6 |
| | | その他 | 2,652 | 7,591.1 | 7,409,967 | 976 | 5,191 | 14,935.3 | 13,822,628 | 926 | 24.6 | 23.3 | 31.1 | 133.6 |
| | | 河川捕獲 | 5,875 | 16,387.9 | — | — | 11,056 | 31,250.7 | — | — | 59.5 | 55.7 | — | — |
| | | 海産親魚 | 937 | 2,613.7 | — | — | 1,482 | 4,181.6 | — | — | 588.1 | 555.0 | — | — |
| | | 合計 | 20,858 | 58,181.9 | 41,122,339 | 1,050 | 44,880 | 127,528.2 | 85,936,501 | 933 | 50.0 | 47.0 | 55.3 | 128.8 |
| | 平均体重 | | 2.79 kg／尾 | | | | 2.85 kg／尾 | | | | 体重 | 当旬: 92.3 | | 累計: 94.1 |
| | | | | | | | | | | 単価 | 当旬: 151.1 | | 累計: 128.8 | |
| 前年度 | 沿岸漁獲 | 種市 | | | | | | | | | ※金額及び平均単価は消費税を含む | | | |
| | | 八木 | 729 | 2,023.5 | 1,393,273 | 689 | 3,340 | 9,431.7 | 6,435,571 | 682 | | | | |
| | | 久慈 | 9,203 | 27,876.7 | 20,300,214 | 728 | 23,243 | 70,827.0 | 54,325,700 | 767 | | | | |
| | | 野田 | 1,746 | 5,729.0 | 3,854,359 | 673 | 12,657 | 39,944.3 | 29,307,473 | 734 | | | | |
| | | 普代 | 1,204 | 3,730.5 | 2,816,548 | 755 | 4,489 | 13,694.5 | 9,976,838 | 729 | | | | |
| | | 田野畑 | 1,960 | 6,163.3 | 3,558,584 | 577 | 4,522 | 14,057.8 | 8,503,690 | 605 | | | | |
| | | 田老 | 857 | 2,644.9 | 1,635,707 | 618 | 2,368 | 7,136.2 | 4,344,651 | 609 | | | | |
| | | 宮古 | 1,106 | 3,369.5 | 2,291,252 | 680 | 6,329 | 18,987.2 | 13,013,584 | 685 | | | | |
| | | 山田 | 90 | 246.2 | 184,551 | 750 | 1,483 | 4,270.6 | 3,403,180 | 797 | | | | |
| | | 船越 | 1,167 | 3,491.8 | 2,567,650 | 735 | 3,158 | 9,518.5 | 6,894,019 | 724 | | | | |
| | | 大槌 | 53 | 151.1 | 125,525 | 831 | 478 | 1,393.9 | 1,097,272 | 787 | | | | |
| | | 釜石 | 529 | 1,528.3 | 1,005,561 | 658 | 1,833 | 5,299.8 | 3,695,936 | 697 | | | | |
| | | 大船渡 | 3,504 | 9,951.3 | 6,733,203 | 677 | 6,981 | 19,818.5 | 14,368,446 | 725 | | | | |
| | | 計 | 22,148 | 66,906.1 | 46,466,427 | 695 | 70,881 | 214,380.0 | 155,366,360 | 725 | | | | |
| | 内訳 | 定置延縄 | 15,666 | 47,253.0 | 33,702,276 | 713 | 49,759 | 150,295.1 | 110,971,661 | 738 | | | | |
| | | その他 | 6,482 | 19,653.1 | 12,764,151 | 649 | 21,122 | 64,084.9 | 44,394,699 | 693 | | | | |
| | | 河川捕獲 | 3,630 | 10,965.7 | — | — | 18,570 | 56,119.5 | — | — | | | | |
| | | 海産親魚 | 4 | 12.1 | — | — | 252 | 753.4 | — | — | | | | |
| | | 合計 | 25,782 | 77,883.9 | 46,466,427 | 695 | 89,703 | 271,252.9 | 155,366,360 | 725 | | | | |
| | 平均体重 | | 3.02 kg／尾 | | | | 3.02 kg／尾 | | | | | | | |

令和2年度 秋さけはえなわ漁獲速報

(10月20日現在) 岩手県農林水産部水産振興課

| 項目 | | 当 旬 | | | | | 累 計 | | | | | 対前年比(累計) | | | |
|-------------|-----|------------|------------|-------------|------------|----------------|------------|------------|-------------|------------|----------------|------------|------------|------------|-------------|
| | | 隻 数 (隻) | 尾 数 (尾) | 重 量 (kg) | 金 額 (円) | 平均単価 (円/kg) | 隻 数 (隻) | 尾 数 (尾) | 重 量 (kg) | 金 額 (円) | 平均単価 (円/kg) | 尾 数 (%) | 重 量 (%) | 金 額 (%) | 平均単価 (%) |
| 本 年 度 | 魚市場 | | | | | | | | | | | | | | |
| | 種 市 | | | | | | | | | | | | | | |
| | 八 木 | | | | | | | | | | | | | | |
| | 久 慈 | | | | | | | | | | | | | | |
| | 野 田 | | | | | | | | | | | | | | |
| | 普 代 | | | | | | | | | | | | | | |
| | 田野畑 | | | | | | | | | | | | | | |
| | 田 老 | | | | | | | | | | | | | | |
| | 宮 古 | | | | | | | | | | | | | | |
| | 山 田 | | | | | | | | | | | | | | |
| | 船 越 | | | | | | | | | | | | | | |
| | 大 槌 | | | | | | | | | | | | | | |
| | 釜 石 | | | | | | | | | | | | | | |
| 大船渡 | | | | | | | | | | | | | | | |
| | | | | | | | | | | | | | | | |
| | | | | | | | | | | | | | | | |
| | 計 | | | | | | | | | | | | | | |
| 平均体重 | | kg／尾 | | | | | kg／尾 | | | | | 当旬: | | 累計: | |
| 魚市場 | | 隻 数 (隻) | 尾 数 (尾) | 重 量 (kg) | 金 額 (円) | 平均単価 (円/kg) | 隻 数 (隻) | 尾 数 (尾) | 重 量 (kg) | 金 額 (円) | 平均単価 (円/kg) | | | | |
| 前 年 度 | 種 市 | | | | | | | | | | | | | | |
| | 八 木 | | | | | | | | | | | | | | |
| | 久 慈 | | | | | | | | | | | | | | |
| | 野 田 | | | | | | | | | | | | | | |
| | 普 代 | | | | | | | | | | | | | | |
| | 田野畑 | | | | | | | | | | | | | | |
| | 田 老 | | | | | | | | | | | | | | |
| | 宮 古 | | | | | | | | | | | | | | |
| | 山 田 | | | | | | | | | | | | | | |
| | 船 越 | | | | | | | | | | | | | | |
| | 大 槌 | | | | | | | | | | | | | | |
| | 釜 石 | | | | | | | | | | | | | | |
| | 大船渡 | | | | | | | | | | | | | | |
| | | | | | | | | | | | | | | | |
| | | | | | | | | | | | | | | | |
| | 計 | | | | | #DIV/0! | | | | | | | | | |
| 平均体重 | | kg／尾 | | | | | kg／尾 | | | | | | | | |

秋さけ旬別漁獲尾数(10月中旬)

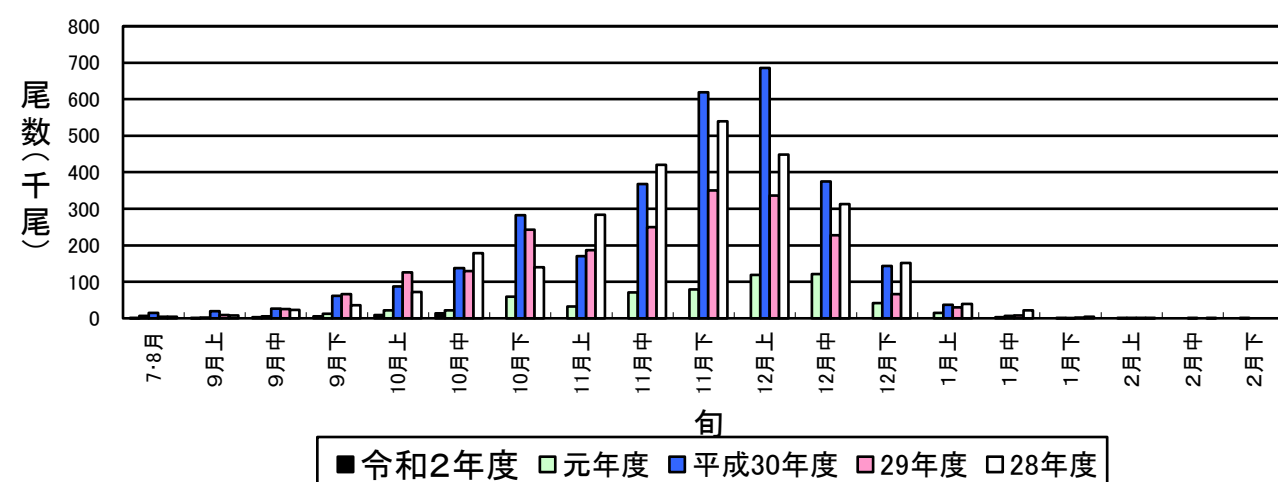

秋さけ旬別漁獲量(10月中旬)

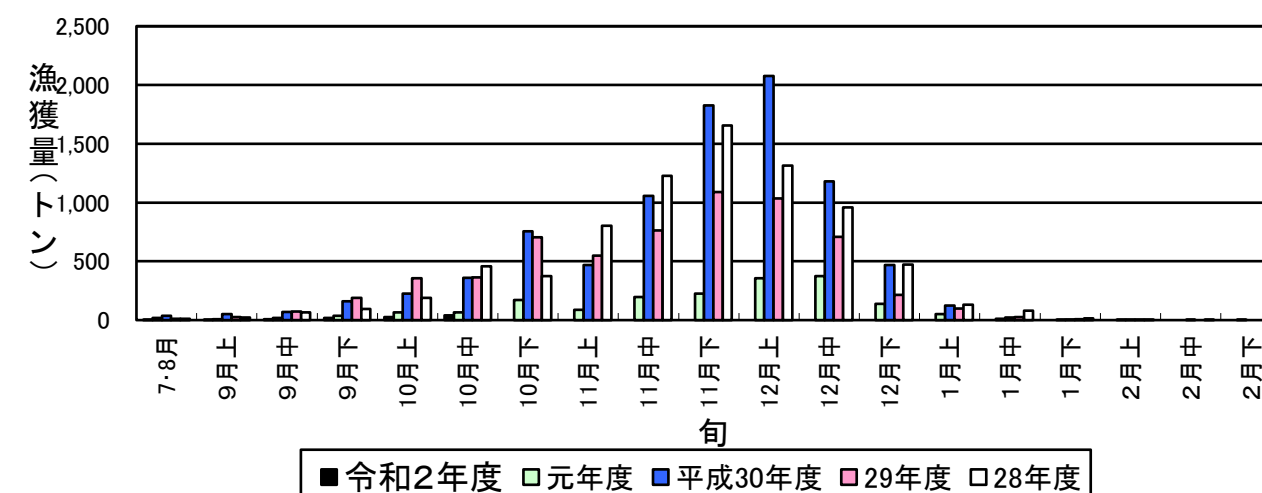

秋さけの平均単価の推移(10月中旬)

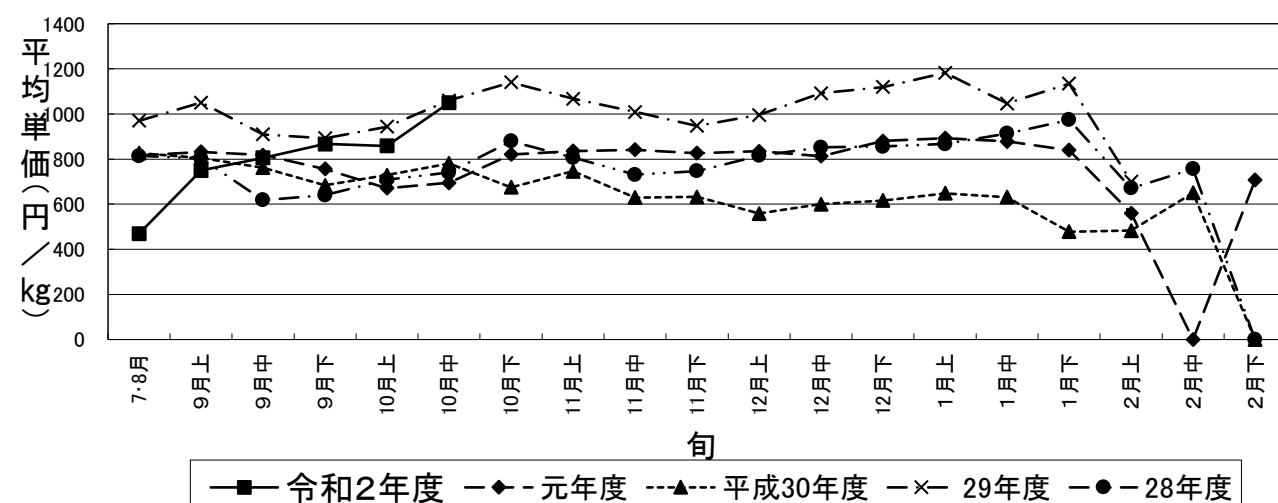

秋さけ累計漁獲金額(10月中旬)

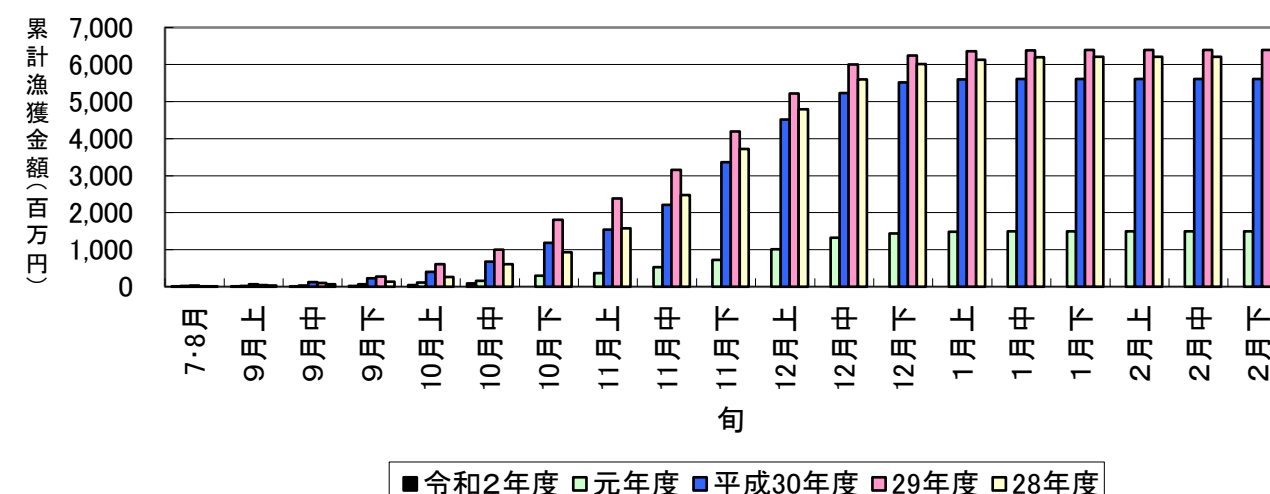

秋さけの平均体重の推移(10月中旬)

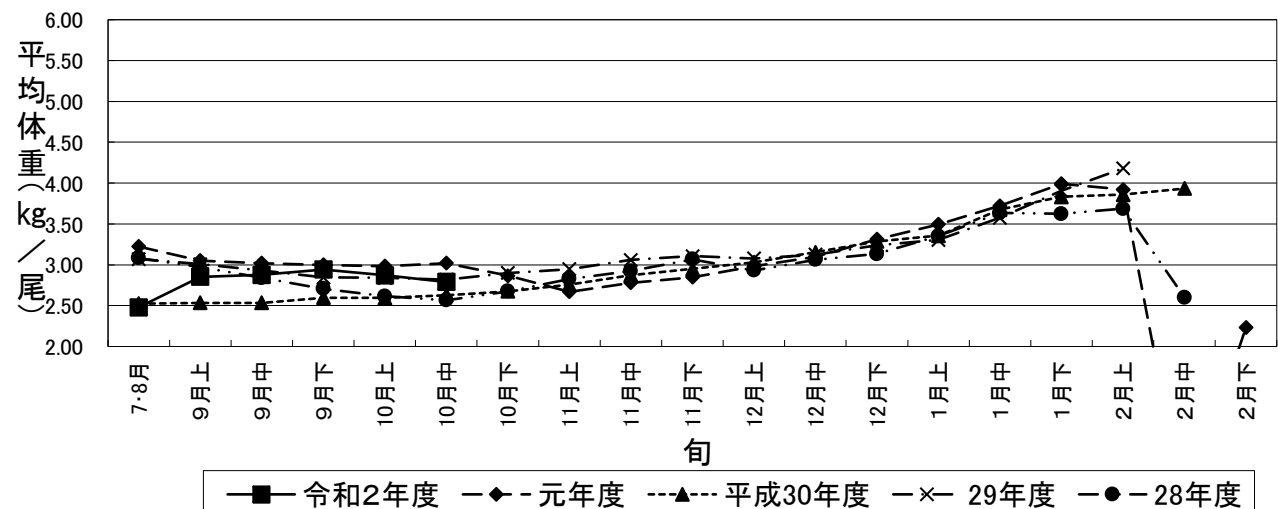

秋さけ累計漁獲量(10月中旬)

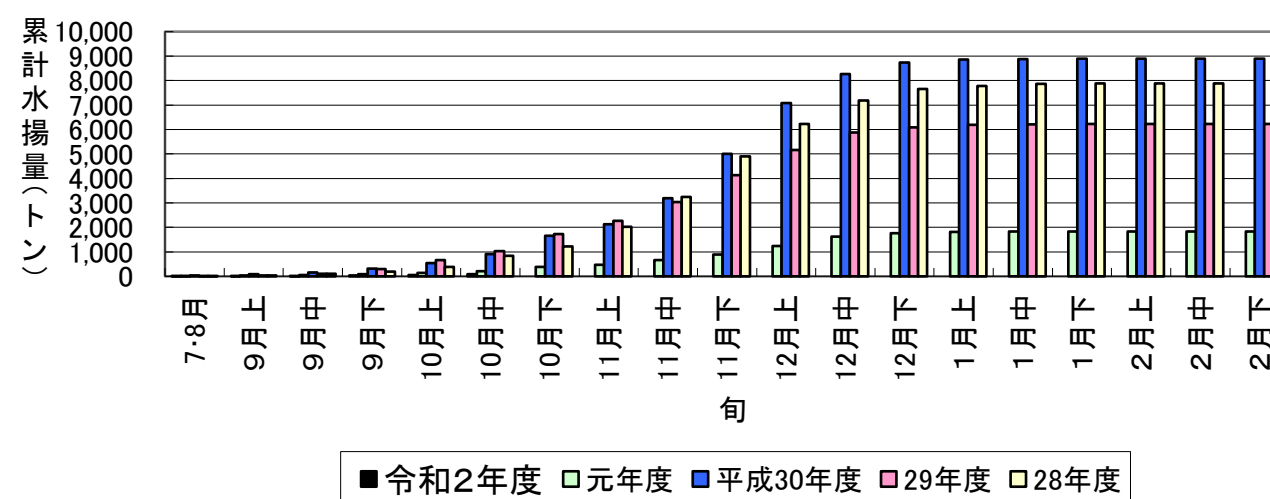

10月20日現在

表1 本年及び過去5ヵ年の沿岸漁獲量(河川捕獲は含まない)

| | 当 旬 | | | 累 計 | | | 最 終 値 | | | 当旬における重量 到達率(%) |
|------------|---------|-------------|----------|-----------|-------------|----------|-----------|---------------|----------|--------------------|
| | 重量(kg) | 金額(円) | 単価(円/kg) | 重量(kg) | 金額(円) | 単価(円/kg) | 重量(kg) | 金額(円) | 単価(円/kg) | |
| 令和2年度 | 39,180 | 41,122,339 | 1,050 | 92,096 | 85,936,501 | 933 | — | — | — | — |
| 元年度 | 66,906 | 46,466,427 | 695 | 214,380 | 155,366,360 | 725 | 1,827,322 | 1,500,598,717 | 821 | 11.7 |
| 平成30年度 | 360,551 | 281,670,836 | 781 | 902,655 | 679,214,761 | 752 | 8,892,533 | 5,614,623,870 | 631 | 10.2 |
| 29年度 | 364,398 | 386,175,411 | 1,060 | 1,023,258 | 998,792,481 | 976 | 6,227,783 | 6,395,046,960 | 1,027 | 16.4 |
| 28年度 | 458,829 | 339,458,447 | 740 | 845,605 | 604,512,805 | 715 | 7,882,273 | 6,209,988,678 | 788 | 10.7 |
| 27年度 | 608,345 | 323,063,150 | 531 | 1,325,781 | 698,323,560 | 527 | 8,381,561 | 5,158,741,803 | 615 | 15.8 |
| H27～R1年度平均 | 371,806 | 275,366,854 | 761 | 862,336 | 627,241,993 | 739 | 6,642,294 | 4,975,800,006 | 777 | 13.0 |

※重量到達率:各年度の当該旬までの累計漁獲量／各年度の最終漁獲量×100

表2 各年度対比(令和2年度／各年度の値)

単位: %

| | 当 旬 | | | 累 計 | | |
|------------|------|------|-------|------|------|-------|
| | 重量 | 金額 | 単価 | 重量 | 金額 | 単価 |
| 元年度 | 58.6 | 88.5 | 151.1 | 43.0 | 55.3 | 128.8 |
| 平成30年度 | 10.9 | 14.6 | 134.3 | 10.2 | 12.7 | 124.0 |
| 29年度 | 10.8 | 10.6 | 99.0 | 9.0 | 8.6 | 95.6 |
| 28年度 | 8.5 | 12.1 | 141.9 | 10.9 | 14.2 | 130.5 |
| 27年度 | 6.4 | 12.7 | 197.6 | 6.9 | 12.3 | 177.2 |
| H27～R1年度平均 | 10.5 | 14.9 | 137.9 | 10.7 | 13.7 | 126.3 |

令和2年度

秋さけ捕獲・採卵速報

(10月20日現在)

岩手県農林水産部水産振興課
No. 1

| 河川名 | | 捕獲獲数 | | | | | | | | 蓄養へ回した尾数 ♀親魚 | | 蓄養中にへい死した尾数 ♀親魚 | | ♀親魚 | | | | その他の尾数 ♀親魚 | | 採卵数 | | | | 蓄養中の尾数 ♀ |
|-----|------|----------|----------|----------|----------|----------|----------|---------------------|-------------|-----------------|-------|--------------------|-----|------------|------------|------------|------------|---------------|------|------------|------------|----------------------|-------------|-------------|
| | | 小計 | | | 累計 | | | 前年同期 (累計) (尾) | 対前年比 (%) | | | | | 小計 | | 累計 | | | | 小計 (千粒) | 累計 (千粒) | 前年同期 (累計) (千粒) | 対前年比 (%) | |
| | | ♀ (尾) | ♂ (尾) | 計 (尾) | ♀ (尾) | ♂ (尾) | 計 (尾) | | | | | | | 使用数 (尾) | 使用率 (%) | 使用数 (尾) | 使用率 (%) | | | | | | | |
| | | | | | | | | | | | | | | | | | | | | | | | | |
| 沿岸 | 川尻川 | | | | | | | | | | | | | | | | | | | | | | | |
| | 有家川 | 1,281 | 1,204 | 2,485 | 2,609 | 2,614 | 5,223 | 2,468 | 211.6 | 655 | 1,352 | 8 | 22 | 959 | 74.9 | 1,988 | 76.2 | 141 | 199 | 2,027 | 4,159 | 2,106 | 197.5 | 148 |
| | 高家川 | | | | | | | 295 | | | | | | | | | | | | | 188 | | | |
| | 久慈川 | | | | | | | 20 | | | | | | | | | | | | | 25 | | | |
| | 宇部川 | | | | | | | | | | | | | | | | | | | | | | | |
| | 安家川 | 576 | 678 | 1,254 | 1,206 | 1,544 | 2,750 | 10,524 | 26.1 | 687 | 1,275 | 11 | 62 | 918 | 159.4 | 1,336 | 110.8 | -317 | -275 | 2,186 | 3,098 | 10,246 | 30.2 | 56 |
| | 海産 | 378 | | 378 | 712 | | 712 | | | 378 | 712 | 195 | 196 | 113 | 30 | 113 | 16 | | | 264 | 264 | | | 403 |
| | 普代川 | 29 | 44 | 73 | 42 | 66 | 108 | 53 | 203.8 | 22 | 30 | | | 26 | 89.7 | 26 | 61.9 | 7 | 12 | 64 | 64 | 45 | 142.2 | 2 |
| | 海産 | 101 | 99 | 200 | 101 | 99 | 200 | 134 | 149 | 101 | 101 | | | | | | | | | | | 190 | | 101 |
| | 明戸川 | 4 | 8 | 12 | 5 | 11 | 16 | 137 | 11.7 | 2 | 3 | | | 2 | 50.0 | 2 | 40.0 | 2 | 2 | 5 | 5 | 89 | 5.6 | 1 |
| | 海産 | 189 | 134 | 323 | 274 | 221 | 495 | 32 | 1,547 | 189 | 274 | | 1 | 62 | 33 | 72 | 26 | | | 168 | 195 | 34 | 574 | 199 |
| | 小本川 | 14 | 24 | 38 | 21 | 31 | 52 | 559 | 9.3 | 14 | 21 | | | 17 | 121.4 | 17 | 81.0 | | | 42 | 42 | 690 | 6.1 | 3 |
| | 海産 | 10 | | 10 | 11 | | 11 | | | 10 | 11 | | | 2 | 20 | 2 | 18 | | | 5 | 5 | | | 9 |
| | 摂待川 | | | | | | | 172 | | | | | | | | | | | | | | | | |
| | 田老川 | 27 | 42 | 69 | 27 | 42 | 69 | 489 | 14.1 | 25 | 25 | | | 14 | 51.9 | 14 | 51.9 | 2 | 2 | 35 | 35 | 618 | 5.7 | 9 |
| | 海産 | 19 | 7 | 26 | 38 | 26 | 64 | | | 18 | 37 | | | 13 | 68 | 13 | 34 | 1 | 1 | 32 | 32 | | | 24 |
| | 閉伊川 | 18 | 20 | 38 | 40 | 45 | 85 | 371 | 22.9 | 18 | 40 | 1 | 1 | 26 | 144.4 | 28 | 70.0 | | | 60 | 62 | 374 | 16.6 | 11 |
| | 津軽石川 | 11 | 17 | 28 | 38 | 47 | 85 | 790 | 10.8 | 11 | 38 | 1 | 1 | 8 | 72.7 | 16 | 42.1 | | | 14 | 26 | 866 | 3.0 | 21 |
| | 重茂川 | 36 | 40 | 76 | 55 | 71 | 126 | 538 | 23.4 | 10 | 20 | 2 | 2 | 12 | 33.3 | 12 | 21.8 | 26 | 35 | 30 | 30 | 427 | 7.0 | 3 |
| | 大沢川 | | | | | | | | | | | | | | | | | | | | | | | |
| | 関口川 | | | | | | | | | | | | | | | | | | | | | | | |
| | 織笠川 | 16 | 21 | 37 | 36 | 42 | 78 | 176 | 44.3 | 16 | 36 | 1 | 1 | 17 | 106.3 | 19 | 52.8 | | | 42 | 47 | 189 | 24.9 | 14 |
| | 海産 | | | | | | | 86 | | | | | | | | | | | | | | 180 | | |
| | 大槌川 | | | | | | | | | | | | | | | | | | | | | | | |
| | 小鎚川 | | | | | | | | | | | | | | | | | | | | | | | |
| | 鵜住居川 | | | | | | | | | | | | | | | | | | | | | | | |
| | 甲子川 | | | | | | | | | | | | | | | | | | | | | | | |
| | 片岸川 | 8 | 18 | 26 | 14 | 31 | 45 | 74 | 60.8 | | 6 | 2 | 2 | 8 | 100.0 | 8 | 57.1 | 4 | 4 | 26 | 26 | 62 | 41.9 | |
| | 熊野川 | 2 | 10 | 12 | 2 | 10 | 12 | | | | | | | 2 | 100.0 | 2 | 100.0 | | | 4 | 4 | | | |
| | 吉浜川 | 29 | 56 | 85 | 41 | 84 | 125 | 151 | 82.8 | | | | | 25 | 86.2 | 35 | 85.4 | 4 | 6 | 74 | 104 | 156 | 66.7 | |
| | 浦浜川 | | | | | | | | | | | | | | | | | | | | | | | |
| | 綾里川 | | | | | | | 121 | | | | | | | | | | | | | | | | |
| | 盛川 | 282 | 280 | 562 | 372 | 401 | 773 | 724 | 106.8 | 282 | 372 | 8 | 8 | 228 | 80.9 | 228 | 61.3 | | | 577 | 577 | 655 | 88.1 | 104 |
| | 気仙川 | 370 | 448 | 818 | 547 | 608 | 1,155 | 678 | 170.4 | 96 | 273 | 7 | 7 | 514 | 138.9 | 514 | 94.0 | 14 | 14 | 1,369 | 1,369 | 657 | 208.4 | 5 |
| 小計 | 河川 | 2,703 | 2,910 | 5,613 | 5,055 | 5,647 | 10,702 | 18,340 | 58.4 | 1,838 | 3,491 | 41 | 106 | 2,776 | 102.7 | 4,245 | 84.0 | -117 | -1 | 6,555 | 9,648 | 17,393 | 55.5 | 377 |
| | 海産 | 697 | 240 | 937 | 1,136 | 346 | 1,482 | 252 | 588.1 | 696 | 1,135 | 195 | 197 | 190 | 27.3 | 200 | 17.6 | 1 | 1 | 469 | 496 | 404 | 122.8 | 736 |
| 計 | 計 | 3,400 | 3,150 | 6,550 | 6,191 | 5,993 | 12,184 | 18,592 | 66 | 2,534 | 4,626 | 236 | 303 | 2,966 | 87.2 | 4,445 | 71.8 | -116 | | 7,024 | 10,144 | 17,797 | 57.0 | 1,113 |
| 北上川 | | 81 | 181 | 262 | 109 | 245 | 354 | 230 | 153.9 | | | | | 55 | 67.9 | 72 | 66.1 | | | 116 | 146 | 75 | 194.7 | |
| 合計 | 河川 | 2,784 | 3,091 | 5,875 | 5,164 | 5,892 | 11,056 | 18,570 | 59.5 | 1,838 | 3,491 | 41 | 106 | 2,831 | 101.7 | 4,317 | 83.6 | -117 | -1 | 6,671 | 9,794 | 17,468 | 56.1 | 377 |
| | 海産 | 697 | 240 | 937 | 1,136 | 346 | 1,482 | 252 | 588.1 | 696 | 1,135 | 195 | 197 | 190 | 27.3 | 200 | 17.6 | 1 | 1 | 469 | 496 | 404 | 122.8 | 736 |
| | 計 | 3,481 | 3,331 | 6,812 | 6,300 | 6,238 | 12,538 | 18,822 | 66.6 | 2,534 | 4,626 | 236 | 303 | 3,021 | 86.8 | 4,517 | 71.7 | -116 | | 7,140 | 10,290 | 17,872 | 57.6 | 1,113 |

※親魚の移出入や蓄養親魚を使用した場合は、使用率が100%を上回ることがあります。

令和2年度

秋さけ捕獲・採卵速報

(10月20日現在)

岩手県農林水産部水産振興課

No. 2 (北上川水系内訳)

| 河川名 | 捕獲数 | | | | | | | | ♀親魚 | | | | 採卵数 | | | |
|------|----------|----------|----------|----------|----------|----------|---------------------|-----------------|------------|------------|------------|------------|------------|------------|----------------------|-----------------|
| | 旬計 | | | 累計 | | | 前年同期 (累計) (尾) | 対前 年比 (%) | 旬計 | | 累計 | | 旬計 (千粒) | 累計 (千粒) | 前年同期 (累計) (千粒) | 対前 年比 (%) |
| | ♀ (尾) | ♂ (尾) | 計 (尾) | ♀ (尾) | ♂ (尾) | 計 (尾) | | | 使用数 (尾) | 使用率 (%) | 使用数 (尾) | 使用率 (%) | | | | |
| 雫石川 | 17 | 33 | 50 | 20 | 48 | 68 | 77 | 88.3 | 16 | 94.1 | 17 | 85.0 | 32 | 34 | 32 | 106.3 |
| 梁川 | 16 | 36 | 52 | 31 | 62 | 93 | 81 | 114.8 | 16 | 100.0 | 29 | 93.5 | 30 | 52 | 31 | 167.7 |
| 滝名川 | 12 | 34 | 46 | 18 | 49 | 67 | 25 | 268.0 | 10 | 83.3 | 13 | 72.2 | 30 | 36 | 6 | 600.0 |
| 葛丸川 | 8 | 16 | 24 | 8 | 16 | 24 | | | | | | | | | | |
| 稗貫川 | 7 | 17 | 24 | 11 | 25 | 36 | 47 | 76.6 | 5 | 71.4 | 5 | 45.5 | 10 | 10 | 6 | 166.7 |
| 猿ヶ石川 | | | | | | | | | | | | | | | | |
| 豊沢川 | 21 | 45 | 66 | 21 | 45 | 66 | | | 8 | 38.1 | 8 | 38.1 | 14 | 14 | | |
| 飯豊川 | | | | | | | | | | | | | | | | |
| 和賀川 | | | | | | | | | | | | | | | | |
| 胆沢川 | | | | | | | | | | | | | | | | |
| 衣川 | | | | | | | | | | | | | | | | |
| 磐井川 | | | | | | | | | | | | | | | | |
| 砂鉄川 | | | | | | | | | | | | | | | | |
| 計 | 81 | 181 | 262 | 109 | 245 | 354 | 230 | 153.9 | 55 | 67.9 | 72 | 66.1 | 116 | 146 | 75 | 194.7 |