

令和2年度 秋さけ漁獲速報

岩手県農林水産部水産振興課  
(12月31日現在)

| 項目<br>区分         |                   | 累 計         |             |              |                | 対 前 年 比    |            |            |             |
|------------------|-------------------|-------------|-------------|--------------|----------------|------------|------------|------------|-------------|
|                  |                   | 尾 数<br>(千尾) | 重 量<br>(トン) | 金 額<br>(百万円) | 平均単価<br>(円/kg) | 尾 数<br>(%) | 重 量<br>(%) | 金 額<br>(%) | 平均単価<br>(%) |
| 沿<br>岸<br>漁<br>獲 | 定 置               | 378         | 1,106       | 1,121        | 1,013          | 70.4       | 69.4       | 84.7       | 122.1       |
|                  | 延 縄               | 0           | 1           | 1            | 775            | 406.0      | 392.0      | 400.2      | 102.1       |
|                  | その他<br>(磯建<br>網他) | 40          | 110         | 103          | 936            | 68.9       | 66.6       | 86.9       | 130.4       |
|                  | 小 計               | 418         | 1,218       | 1,225        | 1,006          | 70.3       | 69.2       | 85.0       | 122.8       |
| 河川捕獲             |                   | 93          | 271         | —            | —              | 89.1       | 86.4       | —          | —           |
| 海産親魚             |                   | 48          | 142         | —            | —              | 127.5      | 124.6      | —          | —           |
| 合 計              |                   | 560         | 1,630       | 1,225        | 1,006          | 76.0       | 74.5       | 85.0       | 122.8       |
| 平均体重             |                   | 2.91 kg／尾   |             |              |                | 98.3 %     |            |            |             |

※漁獲金額、平均体重は、沿岸漁獲から算出しています。

※合計の対前年比は、河川捕獲尾数、重量(海産親魚を含む)を含めて算出しています。

## 岩手県農林水産部水産振興課

※金額及び平均単価は消費税を含む

## 令和2年度 秋さけはえなわ漁獲速報

(12月31日現在)

岩手県農林水産部水産振興課

| 項目          |     | 当 旬        |            |             |            |                | 累 計        |            |             |            |                | 対前年比(累計)   |            |            |             |
|-------------|-----|------------|------------|-------------|------------|----------------|------------|------------|-------------|------------|----------------|------------|------------|------------|-------------|
|             |     | 隻 数<br>(隻) | 尾 数<br>(尾) | 重 量<br>(kg) | 金 額<br>(円) | 平均単価<br>(円/kg) | 隻 数<br>(隻) | 尾 数<br>(尾) | 重 量<br>(kg) | 金 額<br>(円) | 平均単価<br>(円/kg) | 尾 数<br>(%) | 重 量<br>(%) | 金 額<br>(%) | 平均単価<br>(%) |
| 本<br>年<br>度 | 魚市場 |            |            |             |            |                |            |            |             |            |                |            |            |            |             |
|             | 種 市 |            |            |             |            |                |            |            |             |            |                |            |            |            |             |
|             | 八 木 |            |            |             |            |                |            |            |             |            |                |            |            |            |             |
|             | 久 慈 |            |            |             |            |                | 4          | 5          | 14          | 3,750      | 266            | 250.0      | 313.3      | 414.4      | 132.2       |
|             | 野 田 |            |            |             |            |                |            |            |             |            |                |            |            |            |             |
|             | 普 代 | 1          | 1          | 3           | 972        | 324            | 3          | 6          | 16          | 19,699     | 1,224          | 300.0      | 447.2      | 5064.0     | 1132.3      |
|             | 田野畑 |            |            |             |            |                | 4          | 6          | 17          | 16,399     | 994            | 100.0      | 67.3       | 206.2      | 306.2       |
|             | 田 老 |            |            |             |            |                | 5          | 5          | 12          | 11,259     | 946            | 250.0      | 158.7      | 140.3      | 88.4        |
|             | 宮 古 | 4          | 23         | 74          | 57,147     | 772            | 25         | 438        | 1,313       | 1,000,490  | 762            | 421.2      | 413.5      | 396.1      | 95.8        |
|             | 山 田 | 1          | 4          | 10          | 12,960     | 1,296          | 3          | 13         | 35          | 37,449     | 1,085          | 1300.0     | 1277.8     | 987.8      | 77.3        |
|             | 船 越 |            |            |             |            |                | 2          | 2          | 6           | 6,135      | 959            |            |            |            |             |
|             | 大 槌 |            |            |             |            |                |            |            |             |            |                |            |            |            |             |
|             | 釜 石 |            |            |             |            |                |            |            |             |            |                |            |            |            |             |
|             | 大船渡 |            |            |             |            |                |            |            |             |            |                |            |            |            |             |
|             | 計   | 6          | 28         | 87          | 71,079     | 817            | 46         | 475        | 1,413       | 1,095,181  | 775            | 406.0      | 392.0      | 400.2      | 102.1       |
| 平均体重        |     | 3.11 kg/尾  |            |             |            |                | 2.97 kg/尾  |            |             |            |                | 当旬:        |            | 98.4       | 累計: 96.6    |
| 魚市場         |     | 隻 数<br>(隻) | 尾 数<br>(尾) | 重 量<br>(kg) | 金 額<br>(円) | 平均単価<br>(円/kg) | 隻 数<br>(隻) | 尾 数<br>(尾) | 重 量<br>(kg) | 金 額<br>(円) | 平均単価<br>(円/kg) |            |            |            |             |
| 前<br>年<br>度 | 種 市 |            |            |             |            |                |            |            |             |            |                |            |            |            |             |
|             | 八 木 |            |            |             |            |                |            |            |             |            |                |            |            |            |             |
|             | 久 慈 | 2          | 2          | 5           | 905        | 201            | 2          | 2          | 5           | 905        | 201            |            |            |            |             |
|             | 野 田 |            |            |             |            |                |            |            |             |            |                |            |            |            |             |
|             | 普 代 | 2          | 2          | 4           | 389        | 108            | 2          | 2          | 4           | 389        | 108            |            |            |            |             |
|             | 田野畑 |            |            |             |            |                | 2          | 6          | 25          | 7,952      | 325            |            |            |            |             |
|             | 田 老 |            |            |             |            |                | 2          | 2          | 8           | 8,025      | 1,070          |            |            |            |             |
|             | 宮 古 | 11         | 25         | 84          | 76,221     | 913            | 32         | 104        | 318         | 252,568    | 795            |            |            |            |             |
|             | 山 田 |            |            |             |            |                | 1          | 1          | 3           | 3,791      | 1,404          |            |            |            |             |
|             | 船 越 |            |            |             |            |                |            |            |             |            |                |            |            |            |             |
|             | 大 槌 |            |            |             |            |                |            |            |             |            |                |            |            |            |             |
|             | 釜 石 |            |            |             |            |                |            |            |             |            |                |            |            |            |             |
|             | 大船渡 |            |            |             |            |                |            |            |             |            |                |            |            |            |             |
|             | 計   | 15         | 29         | 92          | 77,515     | 846            | 41         | 117        | 360         | 273,630    | 759            |            |            |            |             |
| 平均体重        |     | 3.16 kg/尾  |            |             |            |                | 3.08 kg/尾  |            |             |            |                |            |            |            |             |

秋さけ旬別漁獲尾数(12月下旬)

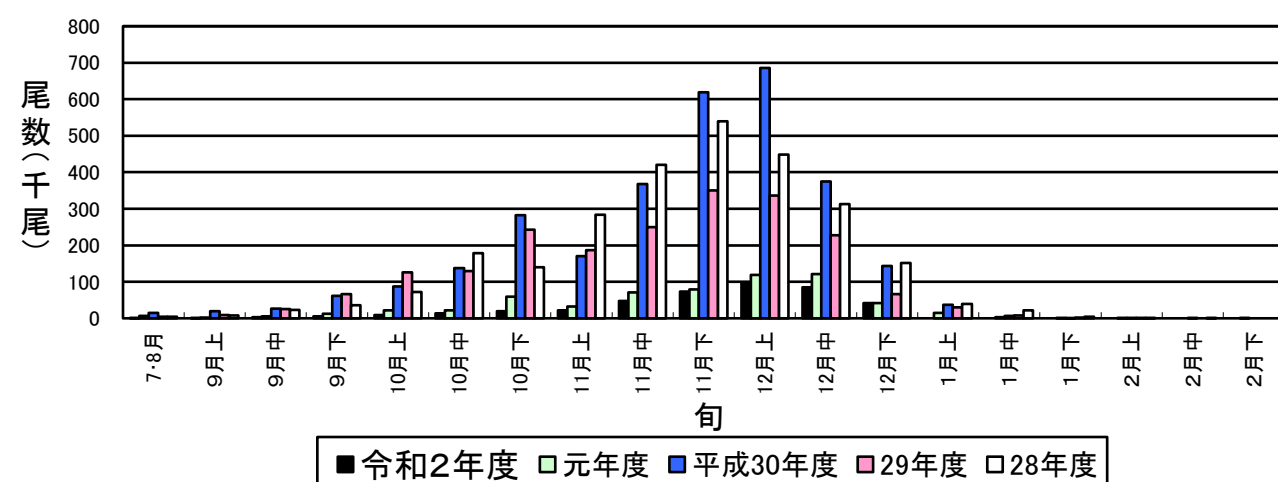

秋さけ旬別漁獲量(12月下旬)

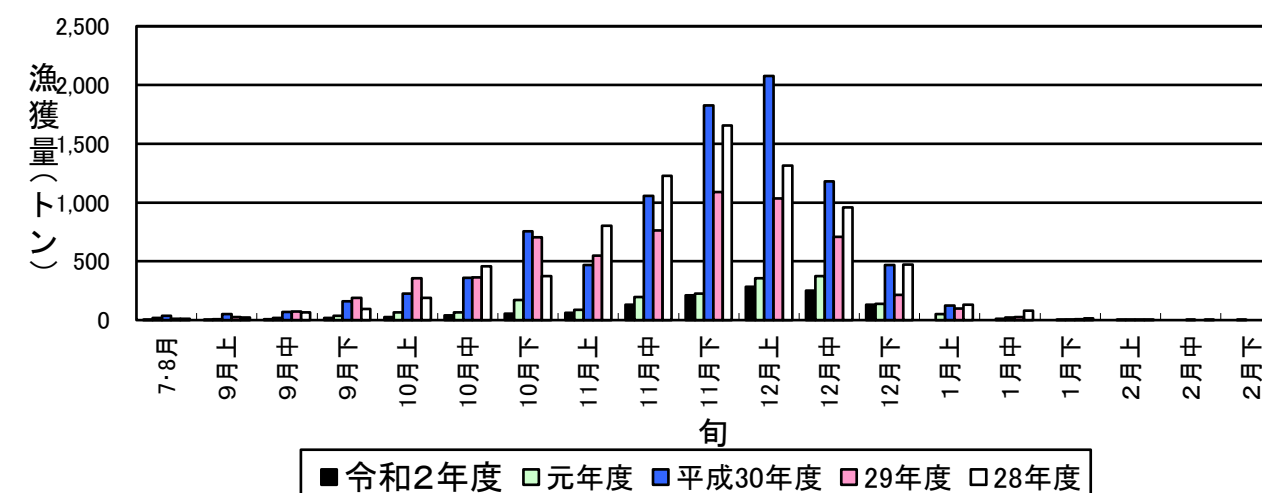

秋さけの平均単価の推移(12月下旬)

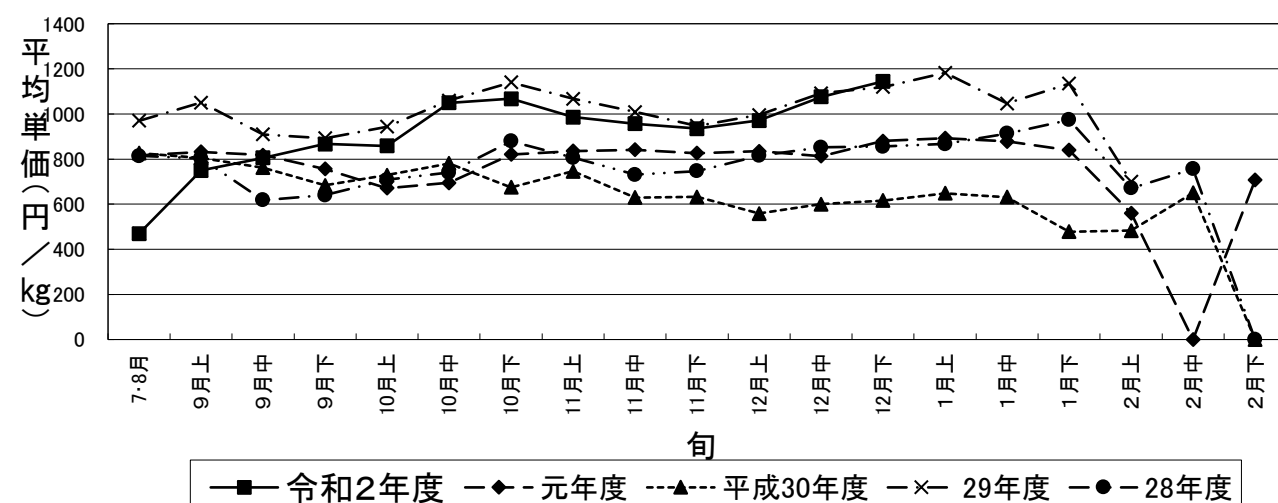

秋さけ累計漁獲金額(12月下旬)

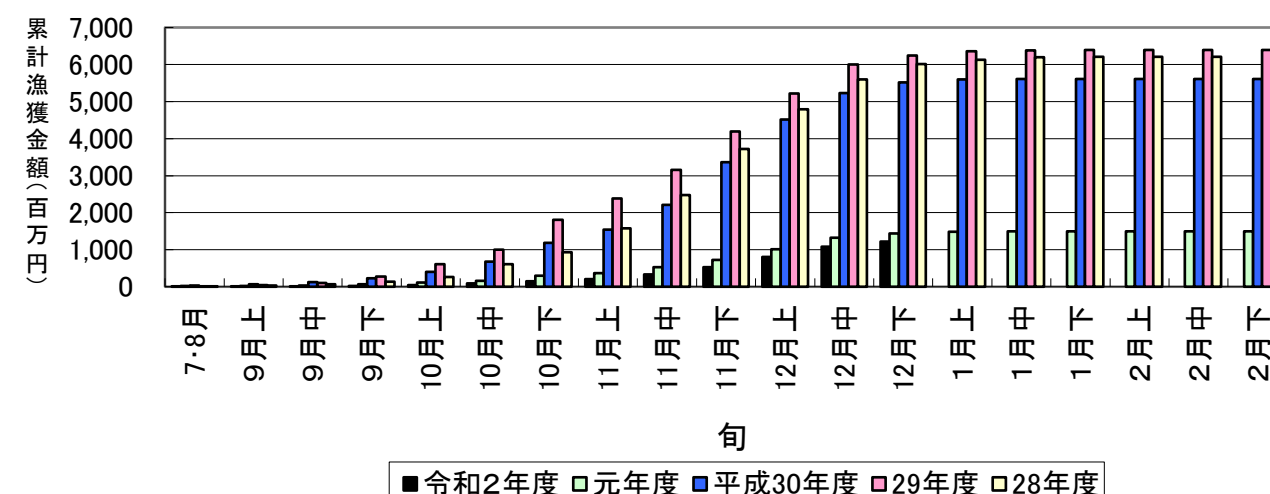

秋さけの平均体重の推移(12月下旬)

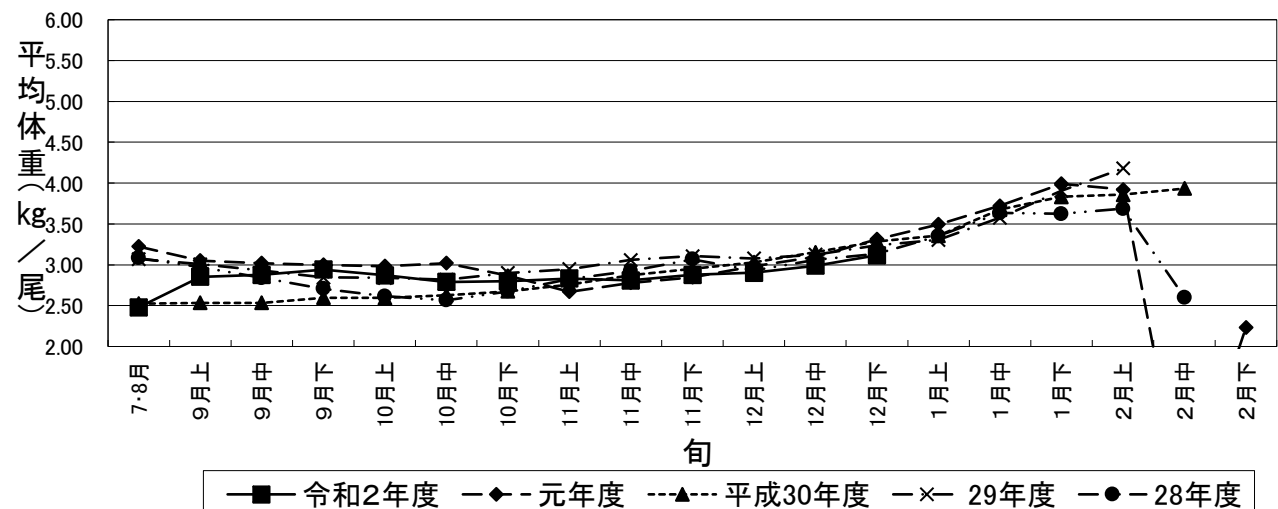

秋さけ累計漁獲量(12月下旬)

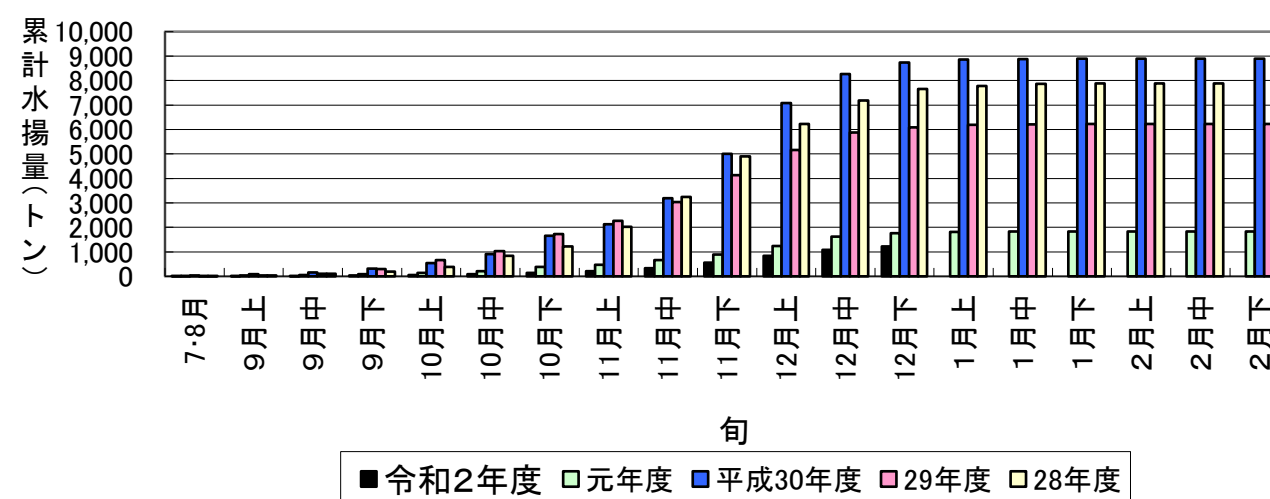

12月31日現在

表1 本年及び過去5ヵ年の沿岸漁獲量(河川捕獲は含まない)

|            | 当 旬     |             |          | 累 計       |               |          | 最 終 値     |               |          | 当旬における重量<br>到達率(%) |
|------------|---------|-------------|----------|-----------|---------------|----------|-----------|---------------|----------|--------------------|
|            | 重量(kg)  | 金額(円)       | 単価(円/kg) | 重量(kg)    | 金額(円)         | 単価(円/kg) | 重量(kg)    | 金額(円)         | 単価(円/kg) |                    |
| 令和2年度      | 130,218 | 149,042,925 | 1,145    | 1,217,963 | 1,224,746,444 | 1,006    | —         | —             | —        | —                  |
| 元年度        | 138,084 | 121,559,935 | 880      | 1,760,882 | 1,441,695,310 | 819      | 1,827,322 | 1,500,598,717 | 821      | 96.4               |
| 平成30年度     | 469,625 | 289,248,132 | 616      | 8,739,040 | 5,516,481,893 | 631      | 8,892,533 | 5,614,623,870 | 631      | 98.3               |
| 29年度       | 216,087 | 241,951,267 | 1,120    | 6,092,033 | 6,238,777,001 | 1,024    | 6,227,783 | 6,395,046,960 | 1,027    | 97.8               |
| 28年度       | 473,729 | 405,088,633 | 855      | 7,655,804 | 6,008,885,947 | 785      | 7,882,273 | 6,209,988,678 | 788      | 97.1               |
| 27年度       | 185,233 | 129,545,345 | 699      | 8,265,147 | 5,081,052,285 | 615      | 8,381,561 | 5,158,741,803 | 615      | 98.6               |
| H27～R1年度平均 | 296,551 | 237,478,662 | 834      | 6,502,581 | 4,857,378,487 | 775      | 6,642,294 | 4,975,800,006 | 777      | 97.6               |

※重量到達率:各年度の当該旬までの累計漁獲量／各年度の最終漁獲量×100

表2 各年度対比(令和2年度／各年度の値)

単位: %

|            | 当 旬  |       |       | 累 計  |      |       |
|------------|------|-------|-------|------|------|-------|
|            | 重量   | 金額    | 単価    | 重量   | 金額   | 単価    |
| 元年度        | 94.3 | 122.6 | 130.0 | 69.2 | 85.0 | 122.8 |
| 平成30年度     | 27.7 | 51.5  | 185.8 | 13.9 | 22.2 | 159.3 |
| 29年度       | 60.3 | 61.6  | 102.2 | 20.0 | 19.6 | 98.2  |
| 28年度       | 27.5 | 36.8  | 133.9 | 15.9 | 20.4 | 128.1 |
| 27年度       | 70.3 | 115.1 | 163.7 | 14.7 | 24.1 | 163.6 |
| H27～R1年度平均 | 43.9 | 62.8  | 137.2 | 18.7 | 25.2 | 129.8 |

令和2年度

秋さけ捕獲・採卵速報

(12月31日現在)

岩手県農林水産部水産振興課

No. 1

| 河川名 |      | 捕獲数      |          |          |          |          |          |                     | 蓄養へ回した尾数<br>♀親魚 |       | 蓄養中にへい死した尾数<br>♀親魚 |     | ♀親魚         |            |            |            | その他の尾数<br>♀親魚 |     | 採卵数        |            |                      |             | 蓄養中の尾数<br>♀ |            |    |
|-----|------|----------|----------|----------|----------|----------|----------|---------------------|-----------------|-------|--------------------|-----|-------------|------------|------------|------------|---------------|-----|------------|------------|----------------------|-------------|-------------|------------|----|
|     |      | 小計       |          |          | 累計       |          |          | 前年同期<br>(累計)<br>(尾) |                 |       |                    |     | 対前年比<br>(%) | 小計         |            | 累計         |               |     | 小計<br>(千粒) | 累計<br>(千粒) | 前年同期<br>(累計)<br>(千粒) | 対前年比<br>(%) |             |            |    |
|     |      | ♀<br>(尾) | ♂<br>(尾) | 計<br>(尾) | ♀<br>(尾) | ♂<br>(尾) | 計<br>(尾) |                     |                 |       |                    |     |             | 使用数<br>(尾) | 使用率<br>(%) | 使用数<br>(尾) |               |     |            |            |                      |             |             | 使用率<br>(%) |    |
|     |      |          |          |          |          |          |          |                     |                 |       |                    |     |             |            |            |            |               |     |            |            |                      |             |             |            | 小計 |
| 沿岸  | 川尻川  |          |          |          |          |          |          |                     |                 |       |                    |     |             |            |            |            |               |     |            |            |                      |             |             |            |    |
|     | 有家川  |          |          |          | 3,237    | 3,052    | 6,289    | 3,134               | 200.7           |       | 1,538              |     | 28          |            |            | 2,711      | 83.8          |     | 232        |            | 5,650                | 2,807       | 201.3       |            |    |
|     | 高家川  |          |          |          |          |          |          | 295                 |                 |       |                    |     |             |            |            |            |               |     |            |            | 188                  |             |             |            |    |
|     | 久慈川  | 263      | 283      | 546      | 1,083    | 1,334    | 2,417    | 2,336               | 103.5           | 263   | 1,061              |     |             | 263        | 100.0      | 1,083      | 100.0         |     |            | 522        | 2,206                | 2,148       | 102.7       |            |    |
|     | 海産   | 2,068    | 85       | 2,153    | 10,627   | 502      | 11,129   | 9,761               | 114             | 2,068 | 10,627             | 153 | 667         | 2,354      | 114        | 9,971      | 94            |     |            | 4,723      | 20,460               | 17,991      | 114         |            |    |
|     | 宇部川  |          |          |          | 6        | 14       | 20       |                     |                 |       |                    |     |             |            |            |            |               |     | 6          |            |                      |             |             |            |    |
|     | 安家川  | 124      | 76       | 200      | 2,414    | 2,805    | 5,219    | 23,196              | 22.5            |       | 1,518              |     | 65          | 25         | 20.2       | 2,441      | 101.1         | 99  | -119       | 60         | 5,710                | 30,871      | 18.5        |            |    |
|     | 海産   |          |          |          | 9,034    | 857      | 9,891    | 4,980               | 199             |       | 9,033              | 17  | 424         | 226        |            | 8,415      | 93            |     | 1          | 562        | 21,230               | 13,762      | 154         |            |    |
|     | 普代川  | 6        | 7        | 13       | 124      | 152      | 276      | 326                 | 84.7            | 6     | 110                | 1   | 4           | 11         | 183.3      | 91         | 73.4          |     | 14         | 26         | 221                  | 289         | 76.5        |            |    |
|     | 海産   | 69       | 38       | 107      | 2,343    | 1,298    | 3,641    | 4,308               | 85              | 126   | 227                | 15  | 15          | 99         | 143        | 99         | 4             | -57 | 2,116      | 239        | 6,336                | 1,431       | 443         |            |    |
|     | 明戸川  | 1        | 2        | 3        | 60       | 64       | 124      | 258                 | 48.1            | 1     | 46                 |     | 1           |            |            | 39         | 65.0          |     | 14         |            | 64                   | 182         | 35.2        |            |    |
|     | 海産   |          |          |          | 2,802    | 1,596    | 4,398    | 5,218               | 84              |       | 5,033              |     | 113         | 74         |            | 4,932      | 176           |     | -2231      | 226        | 7,056                | 16,271      | 43          |            |    |
|     | 小本川  | 555      | 184      | 739      | 1,974    | 1,322    | 3,296    | 6,550               | 50.3            | 102   | 747                |     | 3           | 440        | 79.3       | 1,726      | 87.4          | 118 | 194        | 1,160      | 4,527                | 8,475       | 53.4        |            |    |
|     | 海産   | 13       |          | 13       | 956      |          | 956      | 501                 | 191             | 13    | 956                | 11  | 152         | 35         | 269        | 804        | 84            |     |            | 91         | 2,051                | 1,274       | 161         |            |    |
|     | 摂待川  | 327      | 148      | 475      | 919      | 713      | 1,632    | 1,885               | 86.6            |       | 5                  |     |             | 230        | 70.3       | 710        | 77.3          | 97  | 208        | 570        | 1,772                | 1,560       | 113.6       |            |    |
|     | 田老川  | 172      | 63       | 235      | 1,615    | 1,408    | 3,023    | 3,216               | 94.0            |       | 110                |     | 4           | 115        | 66.9       | 1,403      | 86.9          | 57  | 199        | 285        | 3,496                | 3,005       | 116.3       |            |    |
|     | 海産   | 875      | 265      | 1,140    | 3,008    | 1,136    | 4,144    | 4,422               | 94              | 875   | 3,000              | 12  | 118         | 738        | 84         | 2,562      | 85            |     | 8          | 1,887      | 6,412                | 7,180       | 89          | 163        |    |
|     | 閉伊川  | 421      | 261      | 682      | 1,402    | 1,217    | 2,619    | 4,911               | 53.3            |       | 119                |     | 5           | 400        | 95.0       | 1,367      | 97.5          | 21  | 31         | 982        | 3,294                | 6,553       | 50.3        |            |    |
|     | 津軽石川 | 2,249    | 1,647    | 3,896    | 5,824    | 5,006    | 10,830   | 11,528              | 93.9            |       | 70                 |     | 4           | 2,088      | 92.8       | 5,440      | 93.4          | 161 | 380        | 5,331      | 13,042               | 14,872      | 87.7        |            |    |
|     | 海産   | 280      |          | 280      | 947      |          | 947      | 277                 | 342             | 280   | 947                | 13  | 37          | 382        | 136        | 910        | 96            |     |            | 954        | 2,220                | 694         | 320         |            |    |
|     | 重茂川  | 30       | 11       | 41       | 833      | 995      | 1,828    | 3,048               | 60.0            |       | 173                |     | 2           | 8          | 26.7       | 521        | 62.5          | 22  | 294        | 21         | 1,350                | 1,804       | 74.8        |            |    |
|     | 海産   |          |          |          | 1,055    |          | 1,055    | 478                 | 221             |       | 924                |     | 1           |            |            | 1,022      | 97            |     | 20         |            | 2,674                | 1,214       | 220         |            |    |
|     | 大沢川  |          |          |          |          |          |          |                     |                 |       |                    |     |             |            |            |            |               |     |            |            |                      |             |             |            |    |
|     | 関口川  |          |          |          |          |          |          |                     |                 |       |                    |     |             |            |            |            |               |     |            |            |                      |             |             |            |    |
|     | 織笠川  | 499      | 227      | 726      | 2,255    | 2,100    | 4,355    | 4,149               | 105.0           | 430   | 1,768              |     | 2           | 403        | 80.8       | 1,861      | 82.5          | 69  | 253        | 977        | 4,427                | 3,615       | 122.5       |            |    |
|     | 海産   | 1,013    | 46       | 1,059    | 7,127    | 123      | 7,250    | 5,006               | 145             | 1,013 | 7,127              | 19  | 118         | 1,248      | 123        | 6,429      | 90            |     |            | 2,994      | 15,794               | 11,768      | 134         | 12         |    |
|     | 大槌川  | 282      | 211      | 493      | 774      | 825      | 1,599    | 1,361               | 117.5           |       |                    |     |             | 231        | 81.9       | 672        | 86.8          | 51  | 98         | 465        | 1,392                | 1,176       | 118.4       |            |    |
|     | 海産   | 275      | 7        | 282      | 2,090    | 90       | 2,180    | 1,313               | 166             | 275   | 2,090              | 11  | 28          | 410        | 149        | 1,940      | 93            |     |            | 925        | 4,312                | 2,650       | 163         |            |    |
|     | 小鎚川  |          |          |          |          |          |          |                     |                 |       |                    |     |             |            |            |            |               |     |            |            |                      |             |             |            |    |
|     | 鶴住居川 | 271      | 132      | 403      | 1,994    | 1,652    | 3,646    | 3,418               | 106.7           |       |                    |     |             | 271        | 100.0      | 1,994      | 100.0         |     |            | 586        | 4,404                | 3,858       | 114.2       |            |    |
|     | 海産   |          |          |          | 741      |          | 741      | 471                 | 157             |       | 741                | 4   | 12          | 83         |            | 729        | 98            |     |            | 182        | 1,612                | 874         | 184         |            |    |
|     | 甲子川  | 651      | 402      | 1,053    | 2,267    | 2,131    | 4,398    | 4,749               | 92.6            |       |                    |     |             | 600        | 92.2       | 1,936      | 85.4          | 51  | 331        | 1,499      | 4,856                | 5,109       | 95.0        |            |    |
|     | 海産   | 332      |          | 332      | 1,258    |          | 1,258    | 790                 | 159             |       |                    |     |             | 328        | 99         | 1,230      | 98            | 4   | 28         | 756        | 2,898                | 1,746       | 166         |            |    |
|     | 片岸川  | 17       | 15       | 32       | 1,330    | 1,738    | 3,068    | 4,064               | 75.5            |       | 8                  |     | 2           | 4          | 23.5       | 1,123      | 84.4          | 13  | 205        | 10         | 2,827                | 3,961       | 71.4        |            |    |
|     | 海産   |          |          |          | 271      |          | 271      | 145                 | 187             |       |                    |     |             |            |            | 271        | 100           |     |            |            | 607                  | 365         | 166         |            |    |
|     | 熊野川  | 5        | 9        | 14       | 306      | 496      | 802      | 1,344               | 59.7            |       |                    |     |             | 1          | 20.0       | 244        | 79.7          | 4   | 62         | 3          | 607                  | 1,223       | 49.6        |            |    |
|     | 吉浜川  | 9        | 6        | 15       | 733      | 711      | 1,444    | 964                 | 149.8           |       |                    |     |             | 5          | 55.6       | 498        | 67.9          | 4   | 235        | 11         | 1,208                | 827         | 146.1       |            |    |
|     | 海産   |          |          |          | 536      |          | 536      | 299                 | 179             |       | 536                | 6   | 38          | 20         |            | 498        | 93            |     |            | 41         | 1,335                | 727         | 184         |            |    |
|     | 浦浜川  | 52       | 31       | 83       | 163      | 108      | 271      | 762                 | 35.6            |       |                    |     |             |            |            |            |               | 52  | 163        |            |                      |             |             |            |    |
|     | 綾里川  | 34       | 25       | 59       | 222      | 225      | 447      | 678                 | 65.9            |       |                    |     |             |            |            |            |               | 34  | 222        |            |                      |             |             |            |    |
|     | 盛川   | 290      | 213      | 503      | 3,126    | 3,093    | 6,219    | 5,948               | 104.6           |       | 1,052              |     | 20          | 229        | 79.0       | 2,791      | 89.3          | 61  | 219        | 529        | 6,544                | 5,887       | 111.2       |            |    |
|     | 気仙川  | 509      | 312      | 821      | 13,877   | 14,081   | 27,958   | 15,223              | 183.7           |       | 273                |     | 8           | 490        | 96.3       | 13,369     | 96.3          | 19  | 493        | 1,272      | 34,663               | 15,195      | 228.1       |            |    |
|     | 海産   |          |          |          | 23       |          | 23       |                     |                 |       |                    |     |             |            |            | 23         | 100           |     |            |            | 50                   |             |             |            |    |
| 小計  | 河川   | 6,767    | 4,265    | 11,032   | 46,538   | 45,242   | 91,780   | 103,343             | 88.8            | 802   | 8,598              | 1   | 148         | 5,814      | 85.9       | 42,020     | 90.3          | 933 | 3,734      | 14,309     | 102,260              | 113,605     | 90.0        |            |    |
|     | 海産   | 4,925    | 441      | 5,366    | 42,818   | 5,602    | 48,420   | 37,969              | 127.5           | 4,650 | 41,241             | 261 | 1,723       | 5,997      | 121.8      | 39,835     | 93.0          | -53 | -58        | 13,580     | 95,047               | 77,947      | 121.9       | 175        |    |
|     | 計    | 11,692   | 4,706    | 16,398   | 89,356   | 50,844   | 140,200  | 141,312             | 99              | 5,452 | 49,839             | 262 | 1,871       | 11,811     | 101.0      | 81,855     | 91.6          | 880 | 3,676      | 27,889     | 197,307              | 191,552     | 103.0       | 175        |    |
| 北   | 上川   |          |          |          | 627      | 1,322    | 1,949    | 1,499               | 130.0           |       |                    |     |             |            | 457        | 72.9       |               |     |            | 1,023      | 747                  | 136.9       |             |            |    |
| 合計  | 河川   | 6,767    | 4,265    | 11,032   | 47,165   | 46,564   | 93,729   | 104,842             | 89.4            | 802   | 8,598              | 1   | 148         | 5,814      | 85.9       | 42,477     | 90.1          | 933 | 3,734      | 14,309     | 103,283              | 114,352     | 90.3        |            |    |
|     | 海産   | 4,925    | 441      | 5,366    | 42,818   | 5,602    | 48,420   | 37,969              | 127.5           | 4,650 | 41,241             | 261 | 1,723       | 5,997      | 121.8      | 39,835     | 93.0          | -53 | -58        | 13,580     | 95,047               | 77,947      | 121.9       | 175        |    |
|     | 計    | 11,692   | 4,706    | 16,398   | 89,983   | 52,166   | 142,149  | 142,811             | 99.5            | 5,452 | 49,839             | 262 | 1,871       | 11,811     | 101.0      | 82,312     | 91.5          | 880 | 3,676      | 27,889     | 198,330              | 192,299     | 103.1       | 175        |    |

※親魚の移出入や蓄養親魚を使用した場合は、使用率が100%を上回ることがあります。

岩手県農林水産部水産振興課

No. 2 (北上川水系内訳)

| 河川名  | 捕獲数      |          |          |          |          |          |                     |                 | ♀ 親 魚      |            |            |            | 採 卵 数      |            |                      |                 |  |
|------|----------|----------|----------|----------|----------|----------|---------------------|-----------------|------------|------------|------------|------------|------------|------------|----------------------|-----------------|--|
|      | 旬 計      |          |          | 累 計      |          |          | 前年同期<br>(累計)<br>(尾) | 対前<br>年比<br>(%) | 旬 計        |            | 累 計        |            | 旬計<br>(千粒) | 累計<br>(千粒) | 前年同期<br>(累計)<br>(千粒) | 対前<br>年比<br>(%) |  |
|      | ♀<br>(尾) | ♂<br>(尾) | 計<br>(尾) | ♀<br>(尾) | ♂<br>(尾) | 計<br>(尾) |                     |                 | 使用数<br>(尾) | 使用率<br>(%) | 使用数<br>(尾) | 使用率<br>(%) |            |            |                      |                 |  |
| 雫石川  |          |          |          | 36       | 67       | 103      | 213                 | 48.4            |            |            | 32         | 88.9       |            | 64         | 126                  | 50.8            | 終漁<br>終漁<br>終漁<br>終漁<br>終漁<br>終漁<br>終漁<br>終漁<br>終漁<br>終漁<br>終漁<br>終漁<br>終漁 |
| 梁川   |          |          |          | 36       | 73       | 109      | 313                 | 34.8            |            |            | 34         | 94.4       |            | 62         | 168                  | 36.9            |  |
| 滝名川  |          |          |          | 56       | 116      | 172      | 176                 | 97.7            |            |            | 44         | 78.6       |            | 110        | 130                  | 84.6            |  |
| 葛丸川  |          |          |          | 9        | 18       | 27       | 71                  | 38.0            |            |            |            |            |            |            | 12                   |                 |  |
| 稗貫川  |          |          |          | 61       | 121      | 182      | 165                 | 110.3           |            |            | 21         | 34.4       |            | 48         | 41                   | 117.1           |  |
| 猿ヶ石川 |          |          |          | 8        | 10       | 18       | 39                  | 46.2            |            |            |            |            |            |            | 12                   |                 |  |
| 豊沢川  |          |          |          | 37       | 59       | 96       | 81                  | 118.5           |            |            | 18         | 48.6       |            | 29         | 18                   | 161.1           |  |
| 飯豊川  |          |          |          | 1        | 4        | 5        | 41                  | 12.2            |            |            | 1          | 100.0      |            | 3          | 27                   | 11.1            |  |
| 和賀川  |          |          |          |          |          |          |                     |                 |            |            |            |            |            |            |                      |                 |  |
| 胆沢川  |          |          |          |          |          |          |                     |                 |            |            |            |            |            |            |                      |                 |  |
| 衣川   |          |          |          |          |          |          |                     |                 |            |            |            |            |            |            |                      |                 |  |
| 磐井川  |          |          |          | 5        | 4        | 9        | 56                  | 16.1            |            |            |            |            |            |            | 22                   |                 |  |
| 砂鉄川  |          |          |          | 378      | 850      | 1,228    | 335                 | 366.6           |            |            | 307        | 81.2       |            | 707        | 186                  | 380.1           |  |
| 計    |          |          |          | 627      | 1,322    | 1,949    | 1,490               | 130.8           |            |            | 457        | 72.9       |            | 1,023      | 742                  | 137.9           |  |