

令和2年度

宮古魚市場箱吉次水揚げ数量・価格推移表

令和3年3月16日～3月31日

3月下旬

※数量は㌔

単価は㌔値大相場

魚市場データサービス田中LLC

規格	箱吉次12尾入			箱吉次15尾入			箱吉次18尾入			箱吉次20尾入			箱吉次24尾入			箱吉次28尾入			箱吉次32尾入			箱吉次35尾入			合計		
月日	数量㌔	高値	安値	数量㌔	高値	安値	数量㌔	高値	安値	数量㌔	高値	安値	数量㌔	高値	安値	数量㌔	高値	安値	数量㌔	高値	安値	数量㌔	高値	安値	数量㌔	単価高値	単価安値
3月16日										1	25,800		2	19,600	16,900	7	16,000	14,100				17	15,000	11,600	27	25,800	11,600
3月17日				4	31,600	30,000	5	22,900	21,200				12	19,700	17,200	17	14,900	13,700	9	11,700	11,100				47	31,600	11,100
3月18日				1	27,800								1	25,800		2	21,900					2	19,800	17,800	6	27,800	17,800
3月19日				1	25,300					1	24,900		1	24,900		2	15,600					4	15,400	14,700	9	25,300	14,700
3月20日	休市																								休市		
3月21日	休市																								休市		
3月22日																			2	19,700					5	17,600	17,600
3月23日				2	35,300	34,500				4	33,500	30,000	10	26,800	22,200	11	22,100	14,600				10	19,000	13,400	37	35,300	13,400
3月24日	休市																								休市		
3月25日																									0	0	
3月26日																						2	30,000	14,000	2	30,000	14,000
3月27日				5	36,900	29,300	18	24,300	19,700				23	18,900	16,700	37	17,000	12,700	10	11,600	9,980	5	13,000	12,800	98	36,900	9,980
3月28日	休市																								休市		
3月29日																									0	0	
3月30日																									0	0	
3月31日																									0	0	
合計	0	0	0	13	36,900	29,300	23	24,300	19,700	6	33,500	30,000	49	26,800	16,700	78	22,100	12,700	19	11,700	9,980	45	30,000	11,600	233	36,900	9,980
累計	1	17,300	17,300	334	39,000	13,600	749	32,300	12,000	230	35,000	12,000	1,619	36,000	7,770	2,122	28,000	6,000	665	24,800	5,290	1,401	30,000	4,800	7,121	39,000	4,800

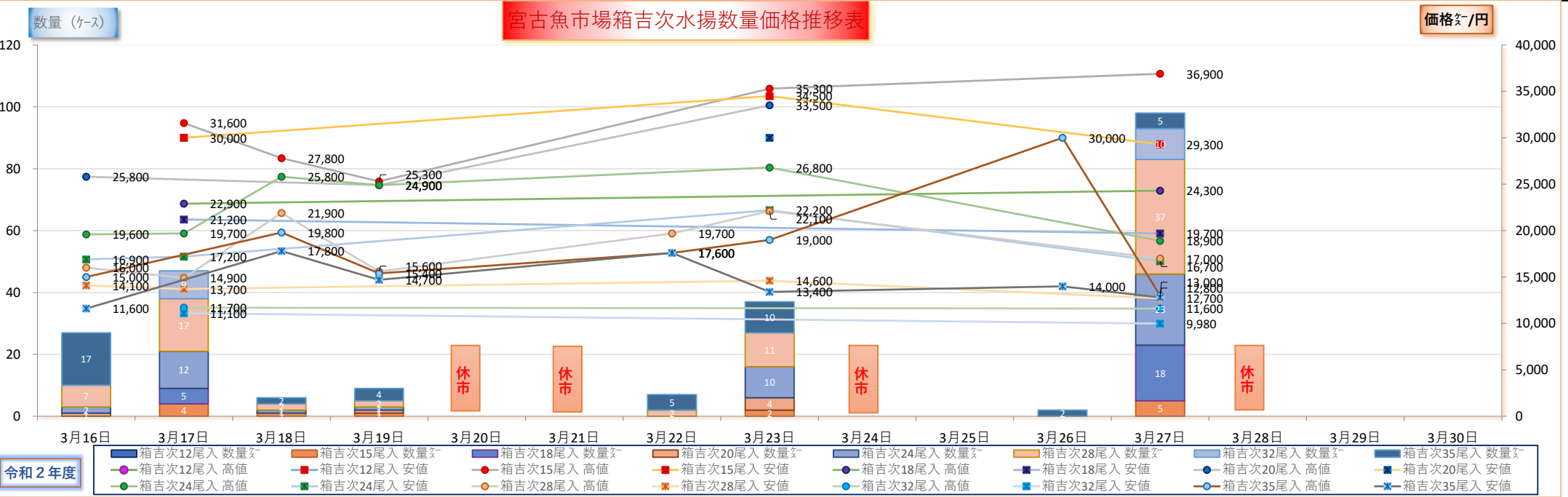

令和2年度

宮古魚市場箱吉次水揚げ数量・価格推移表

令和3年3月1日～3月15日

3月上旬

※数量は㌔

単価は㌔値大相場

魚市場データサービス田中LLC

規格	箱吉次12尾入			箱吉次15尾入			箱吉次18尾入			箱吉次20尾入			箱吉次24尾入			箱吉次28尾入			箱吉次32尾入			箱吉次35尾入			合計		
月日	数量㌔	高値	安値	数量㌔	高値	安値	数量㌔	高値	安値	数量㌔	高値	安値	数量㌔	高値	安値	数量㌔	高値	安値	数量㌔	高値	安値	数量㌔	高値	安値	数量㌔	単価高値	単価安値
3月1日				5	35,200	33,700	18	27,700	21,200				24	25,500	18,800	24	20,400	16,800	6	16,200		27	14,900	12,800	104	35,200	12,800
3月2日	時化の為休漁																								時化の為休漁		
3月3日	時化の為休漁																								時化の為休漁		
3月4日																									0	0	
3月5日																									0	0	
3月6日				8	38,200	35,900	11	30,500	28,100				29	24,900	22,900	41	21,900	17,700	12	14,000	13,200				101	38,200	13,200
3月7日	休市																								休市		
3月8日													1	25,600		2	22,600		1		15,000				4	25,600	15,000
3月9日				2	39,000	36,000				2	27,200	27,000	4	20,600	18,600	5	16,900	15,900				10	15,000	12,000	23	39,000	12,000
3月10日				1	25,900		4	18,300		2	23,500	22,100	9	16,800	15,300	27	16,000	12,500	5	13,200	12,400	13	14,700	9,880	61	25,900	9,880
3月11日	休市																								休市		
3月12日				4	24,500	17,300	16	18,100	16,100	1	14,400		28	17,600	12,800	37	13,300	8,410				46	12,500	6,690	132	24,500	6,690
3月13日				3	27,000	25,900	4	19,300	17,900				11	16,500	14,000	19	13,000	10,800	6		9,710				43	27,000	9,710
3月14日	休市																								休市		
3月15日																									0	0	
合 計	0	0	0	23	39,000	17,300	53	30,500	16,100	5	27,200	22,100	106	25,600	12,800	155	22,600	8,410	30	16,200	9,710	96	15,000	6,690	468	39,000	6,690
累 計	1	17,300	17,300	321	39,000	13,600	726	32,300	12,000	224	35,000	12,000	1,570	36,000	7,770	2,044	28,000	6,000	646	24,800	5,290	1,356	22,700	4,800	6,888	39,000	4,800

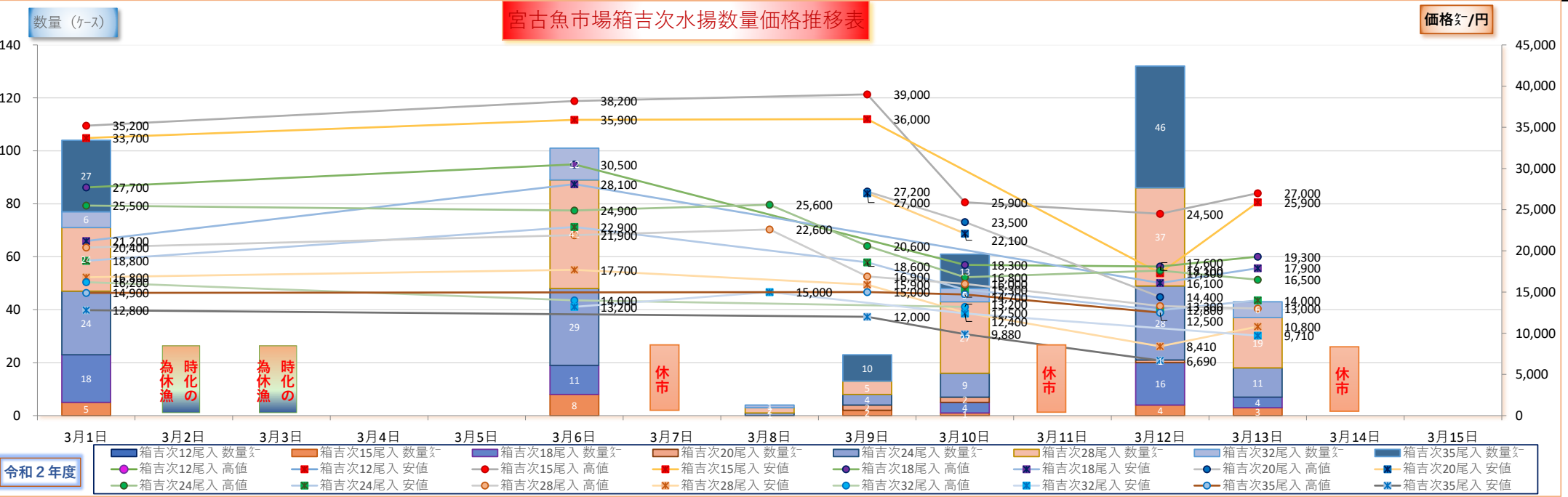

令和2年度

宮古魚市場箱吉次水揚げ数量・価格推移表

令和3年2月16日～2月28日

2月下旬

※数量は㌔

単価は㌔値大相場

魚市場データサービス田中LLC

規格	箱吉次12尾入			箱吉次15尾入			箱吉次18尾入			箱吉次20尾入			箱吉次24尾入			箱吉次28尾入			箱吉次32尾入			箱吉次35尾入			合計		
月日	数量	高値	安値	数量	高値	安値	数量	高値	安値	数量	高値	安値	数量	高値	安値	数量	高値	安値	数量	高値	安値	数量	高値	安値	数量	単価高値	単価安値
2月16日																									0	0	
2月17日							込						1	22,900		3	18,600	17,700	1	16,700		5	15,600	14,900	10	22,900	14,900
2月18日				1	26,000		2	25,000	20,000	2	26,900		5	22,000		4	18,900	15,700				12	17,900	14,900	26	26,900	14,900
2月19日										1	28,200		3	23,500	21,500	6	17,900	16,200	1	17,500		11	17,900	15,400	22	28,200	15,400
2月20日							4	27,200	26,200				5	21,600	21,200	20	16,900	14,400	9	13,700	11,200				38	27,200	11,200
2月21日	休市																								休市		
2月22日																									0	0	
2月23日	休市																								休市		
2月24日				1	28,500		4	28,900	26,900				11	22,700	20,600	17	18,900	17,200	7	14,900	14,400				40	28,900	14,400
2月25日																									0	0	
2月26日																									0	0	
2月27日				3	32,300	31,300	4	27,900					11	24,600		13	21,200	19,300	6	15,300					37	32,300	19,300
2月28日	休市																								休市		
合 計	0	0	0	5	32,300	31,300	14	28,900	20,000	3	28,200	0	36	24,600	20,600	63	21,200	14,400	24	17,500	11,200	28	17,900	14,900	173	32,300	11,200
累 計	1	17,300	17,300	298	35,000	13,600	673	32,300	12,000	219	35,000	12,000	1,464	36,000	7,770	1,889	28,000	6,000	616	24,800	5,290	1,260	22,700	4,800	6,420	36,000	4,800

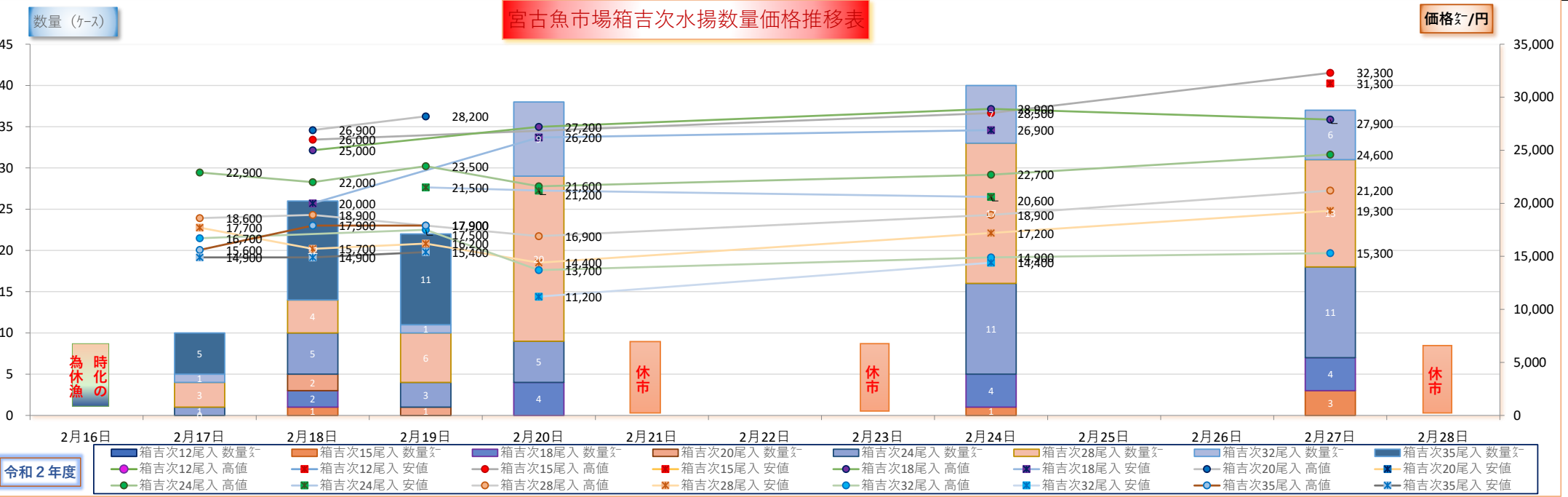

令和2年度

宮古魚市場箱吉次水揚げ数量・価格推移表

令和3年2月1日～2月15日

2月上旬

※数量はケース

単価は円/値大相場

魚市場データサービス田中LLC

規格	箱吉次12尾入			箱吉次15尾入			箱吉次18尾入			箱吉次20尾入			箱吉次24尾入			箱吉次28尾入			箱吉次32尾入			箱吉次35尾入			合計				
月日	数量	高値	安値	数量	高値	安値	数量	高値	安値	数量	高値	安値	数量	高値	安値	数量	高値	安値	数量	高値	安値	数量	高値	安値	数量	単価	高値	単価	安値
2月1日				4	26,900	25,900	9	25,000	19,600				17	18,000	16,200	22	13,900	11,400	4	8,900	8,890	25	11,900	8,800	81	26,900		8,800	
2/1Pm				1	24,400	24,400				2	23,600		2	20,700	19,700	5	17,400	16,700				5	14,400	13,900	15	24,400		13,900	
2月2日																									0		0		
2月3日																									0		0		
2月4日										2	27,200	26,200	3	24,200	23,300	7	19,700	14,900	5	19,200	11,800	5	16,900	16,600	22	27,200		11,800	
2月5日													2	24,500	23,600	8	21,800	20,900				10	18,500	17,800	20	24,500		17,800	
2月6日	休市																								休市				
2月7日	休市																								休市				
2月8日				1	28,900					3	29,700	28,200	8	26,400	22,400	10	22,700	18,400				15	19,600	17,300	37	29,700		17,300	
2月9日																									0		0		
2月10日										2	33,500	32,300	2	26,000		7	21,800	18,900				11	17,600	16,800	22	33,500		16,800	
2月11日	休市																		バラ						休市				
2月12日				2	26,300		1		19,300				9	24,200	22,800	21	21,400	14,500	2	10,000	6,000	33	18,900	10,900	68	26,300		6,000	
2月13日				4	27,200		6	24,500	21,500	1	25,500		20	20,000	15,500	22	15,900	12,500	14	12,000	10,500	2	13,900	12,900	69	27,200		10,500	
2月14日	休市																								休市				
2月15日				2	32,900	25,800	3	25,800	24,800	3	28,900		10	23,000	19,700	21	18,200	14,600	9	12,700	11,200	20	16,900	13,600	68	32,900		11,200	
合 計	0	0	0	14	32,900	24,400	19	25,800	19,300	13	33,500	26,200	73	26,400	15,500	123	22,700	11,400	34	19,200	6,000	126	19,600	8,800	402	33,500		6,000	
累 計	1	17,300	17,300	293	35,000	13,600	659	32,300	12,000	216	35,000	12,000	1,428	36,000	7,770	1,826	28,000	6,000	592	24,800	5,290	1,232	22,700	4,800	6,247	36,000		4,800	

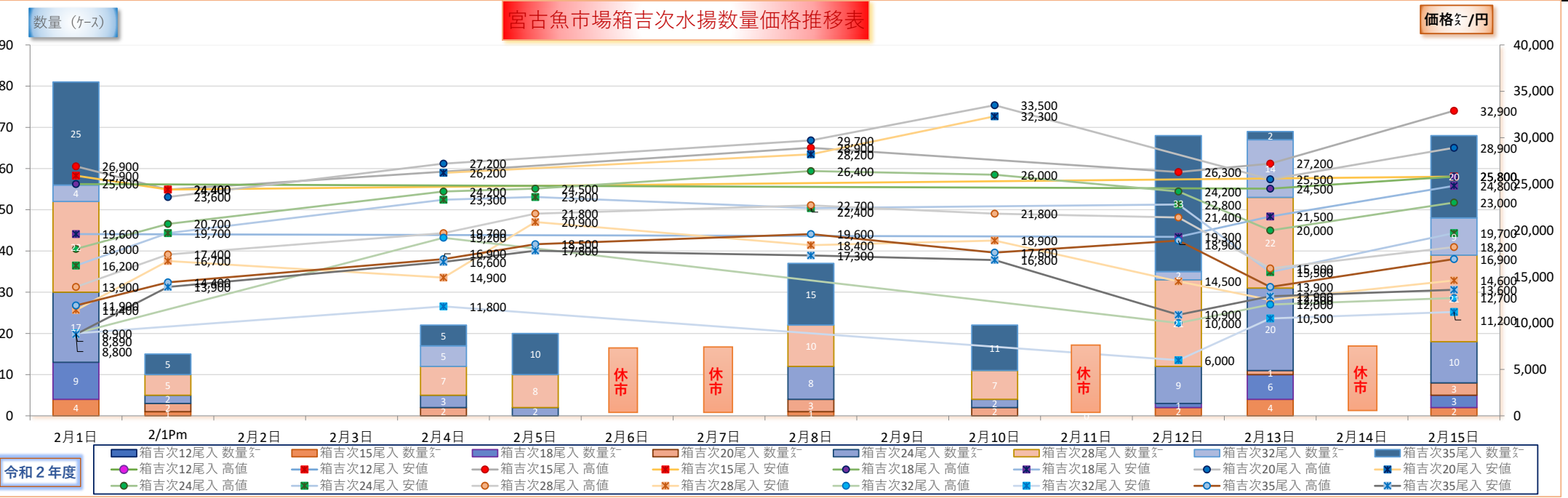

令和2年度

令和2年度

宮古魚市場箱吉次水揚げ数量・価格推移表

令和3年1月16日～1月31日

1月下旬

※数量は㌔

単価は㌔値大相場

魚市場データサービス田中LLC

規格 月日	箱吉次12尾入			箱吉次15尾入			箱吉次18尾入			箱吉次20尾入			箱吉次24尾入			箱吉次28尾入			箱吉次32尾入			箱吉次35尾入			合計		
	数量㌔	高値	安値	数量㌔	高値	安値	数量㌔	高値	安値	数量㌔	高値	安値	数量㌔	高値	安値	数量㌔	高値	安値	数量㌔	高値	安値	数量㌔	高値	安値	数量㌔	単価高値	単価安値
1月16日	休市																								0	0	
1月17日	休市																								休市		
1月18日				1	24,200					1	23,200		5	21,000	18,800	6	13,800					11	13,800	13,800	24	24,200	13,800
1/18Pm				5	23,900	19,300	8	22,900	21,500	2	12,900	12,000	30	23,900	10,500	55	14,500	6,690	14	8,960	7,280	88	12,900	4,910	202	23,900	4,910
1月19日																									0	0	
1月20日	休市																								0	0	
1月21日				3	23,500	23,300				9	24,200	21,300	14	21,200	17,100	22	17,100	14,100				30	15,300	11,300	78	24,200	11,300
1月22日				1	17,900	17,900	3		17,900				5		17,900	7	13,900	13,500				15	12,000	11,800	31	17,900	11,800
1月23日				5	24,000	20,200	18	24,000	16,900				41	19,500	13,500	49	13,800	11,200	17	10,900		15	11,700	8,290	145	24,000	8,290
1月24日	休市																								休市		
1月25日				2	25,900	24,700	2	24,000	23,000	4	24,200	20,500	18	20,600	17,200	9	16,400	13,700				20	14,700	11,000	55	25,900	11,000
1月26日				4	24,200	23,900	9	20,500	17,900	7	22,400	20,300	29	20,000	16,100	18	16,500	13,300				27	15,700	9,730	94	24,200	9,730
1月27日	休市																								休市		
1月28日				7	22,000	18,200	12	19,300	16,900	3	21,900	21,100	31	20,000	14,500	49	14,900	9,900	33	7,900	6,890	7	12,900	11,900	142	22,000	6,890
1月29日				3	24,300	21,300	15	19,300	15,100				26	16,500	13,100	32	11,900	9,600				47	8,460	7,100	123	24,300	7,100
1月30日																									0	0	
1月31日	休市																								休市		
合計	0	0	0	31	25,900	17,900	67	24,000	15,100	26	24,200	12,000	199	23,900	10,500	247	17,100	6,690	64	10,900	6,890	260	15,700	4,910	894	25,900	4,910
累計	1	17,300	17,300	279	35,000	13,600	640	32,300	12,000	203	35,000	12,000	1,355	36,000	7,770	1,703	28,000	6,000	558	24,800	5,290	1,106	22,700	4,800	5,845	36,000	4,800

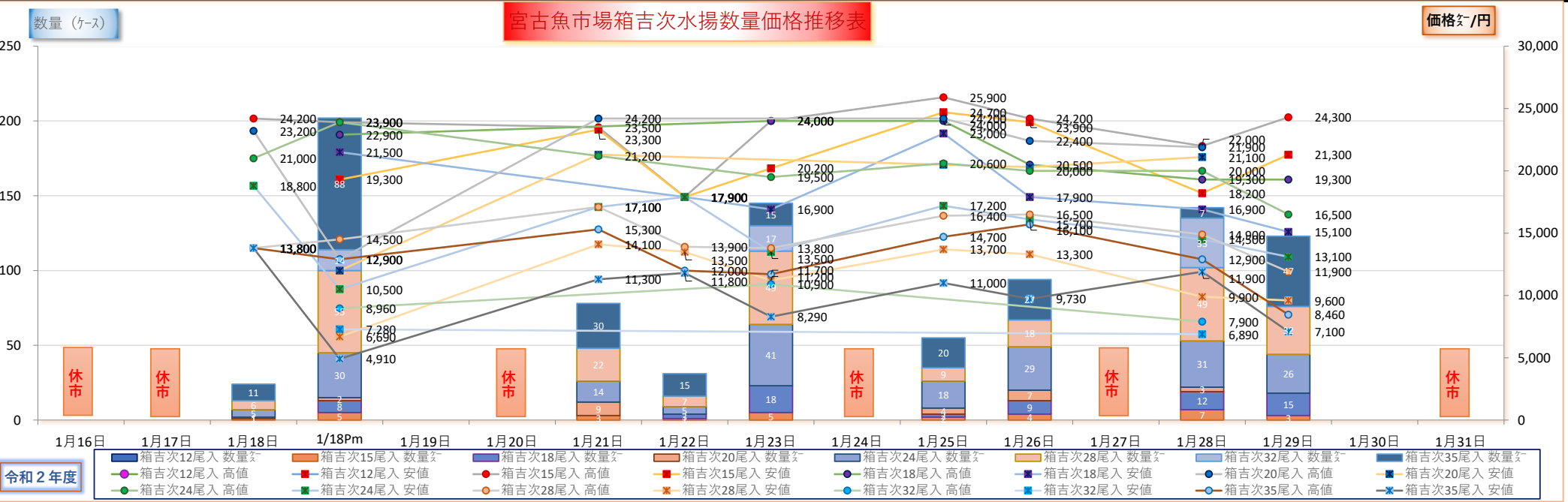

令和2年度

宮古魚市場箱吉次水揚げ数量・価格推移表

令和3年1月1日～1月15日

1月上旬

※数量は㌔

単価は㌔値大相場

魚市場データサービス田中LLC

規格	箱吉次12尾入			箱吉次15尾入			箱吉次18尾入			箱吉次20尾入			箱吉次24尾入			箱吉次28尾入			箱吉次32尾入			箱吉次35尾入			合計		
月日	数量㌔	高値	安値	数量㌔	高値	安値	数量㌔	高値	安値	数量㌔	高値	安値	数量㌔	高値	安値	数量㌔	高値	安値	数量㌔	高値	安値	数量㌔	高値	安値	数量㌔	単価高値	単価安値
1月1日	休市																								休市		
1月2日	休市																								休市		
1月3日	休市																								休市		
1月4日																									0	0	
1月5日										4	31,000		6	27,100		6	24,200					6		19,300	22	31,000	19,300
1月6日										1	25,600		4		24,600	5	20,600	16,200	7	15,500	14,200				17	25,600	14,200
1月7日																									0	0	
1月8日																									0	0	
1月9日										4	27,900	24,800	4	24,200		12	21,200	19,200	1		14,100	22	18,200	14,200	43	27,900	14,100
1月10日	休市																								休市		
1月11日				6	28,100	21,900	13	22,900	18,300				37	20,500	18,200	55	18,900	11,100	49	9,190	7,680	9	15,900		169	28,100	7,680
1/11Pm				3	25,000	22,000	2	20,900		5	26,900	23,900	21	24,100	10,600	52	16,200	6,780	1		7,480	70	13,900	5,450	154	26,900	5,450
1月12日										2	27,300	25,300	8	23,900	21,200	11	15,300	12,900				18	14,000	12,600	39	27,300	12,600
1月13日				1		19,200	1	21,200					4	17,200	16,900	10	12,900	11,700	10	9,000	8,820	4	13,800		30	21,200	8,820
1月14日																									0	0	
1月15日				1	23,000					1	22,000		10	12,800	11,400	30	10,700	6,720	9	7,980	6,890	52	5,790	4,890	103	23,000	4,890
合計	0	0	0	11	28,100	19,200	17	25,600	18,300	16	31,000	23,900	94	27,100	10,600	181	24,200	6,720	77	15,500	6,890	181	18,200	4,890	577	31,000	4,890
累計	1	17,300	17,300	248	35,000	13,600	573	32,300	12,000	177	35,000	13,600	1,156	36,000	7,770	1,456	28,000	6,000	494	24,800	5,290	846	22,700	4,800	4,951	36,000	4,800

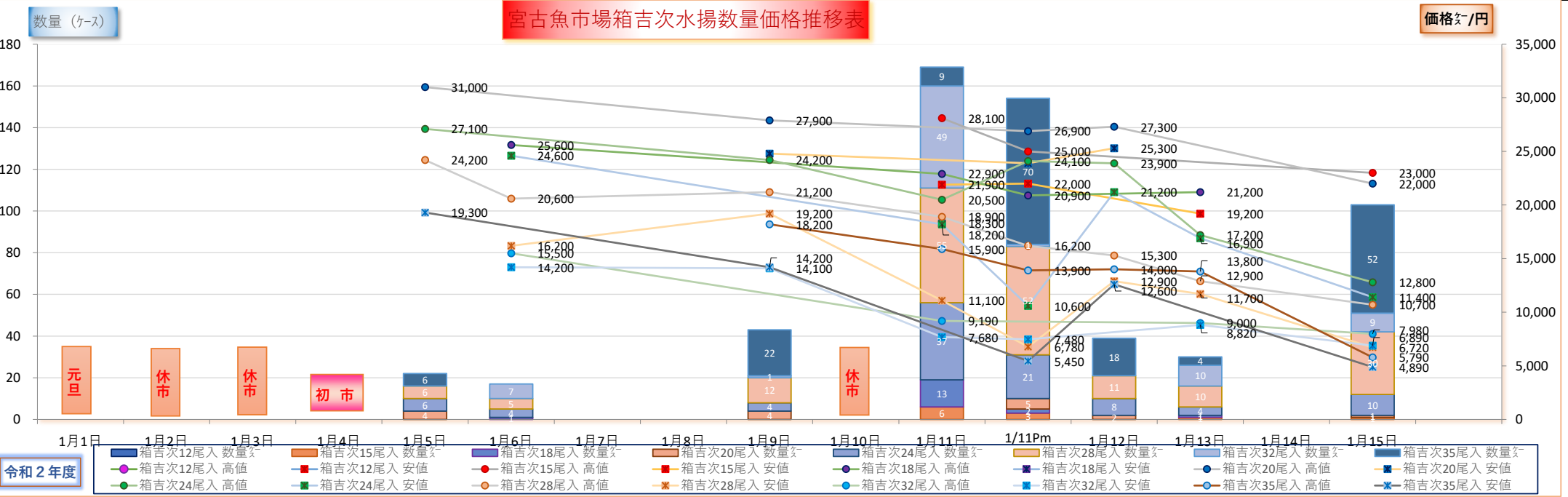

令和2年度

宮古魚市場箱吉次水揚げ数量・価格推移表

令和2年12月16日～12月31日

12月下旬

※数量は㌔

単価は㌔値大相場

魚市場データサービス田中LLC

規格	箱吉次12尾入			箱吉次15尾入			箱吉次18尾入			箱吉次20尾入			箱吉次24尾入			箱吉次28尾入			箱吉次32尾入			箱吉次35尾入			合計		
月日	数量㌔	高値	安値	数量㌔	高値	安値	数量㌔	高値	安値	数量㌔	高値	安値	数量㌔	高値	安値	数量㌔	高値	安値	数量㌔	高値	安値	数量㌔	高値	安値	数量㌔	単価高値	単価安値
12月16日																2	25,000		1	18,000	18,000				3	25,000	18,000
12月17日																									0	0	
12月18日																									0	0	
12月19日							3	26,900					5	27,500	26,900	11	23,300	19,300	5		16,300				24	27,500	16,300
12月20日	休市																								休市		
12月21日							1	28,200								2	24,200		2	18,600	18,600				5	28,200	18,600
12月22日				2	33,700	29,500	2	32,300	29,900				1	28,300		2	25,500	24,800				2	17,700	17,700	9	33,700	17,700
12月23日				2	35,000	34,000				6	35,000	33,600	12	30,500	28,200	11	26,300	24,800	1	24,800		9	20,700	20,700	41	35,000	20,700
12月24日				5	33,100	32,800	12	31,800	27,300				28	28,900	24,200	34	22,900	18,900	21	15,700	13,400				100	33,100	13,400
12月25日																									0	0	
12月26日																									0	0	
12月27日													1	28,500		1	26,700					2	22,700	21,200	4	28,500	21,200
12月28日				2	30,900	30,000				4	35,000	34,500	11	36,000	27,400	39	28,000	16,200	17	12,600	11,200	3	17,300	16,800	76	36,000	11,200
12月29日				1	22,700					5	28,000	22,700	6	24,200	22,700	8	22,300	19,300				6	18,200	17,800	26	28,000	17,800
12月30日																									0	0	
12月31日	休市																								休市		
合計	0	0	0	12	35,000	29,500	18	32,300	27,300	15	35,000	22,700	64	36,000	22,700	110	28,000	16,200	47	24,800	11,200	22	22,700	16,800	288	36,000	11,200
累計	1	17,300	17,300	237	35,000	13,600	556	32,300	12,000	161	35,000	13,600	1,062	36,000	7,770	1,275	28,000	6,000	417	24,800	5,290	665	22,700	4,800	4,374	36,000	4,800

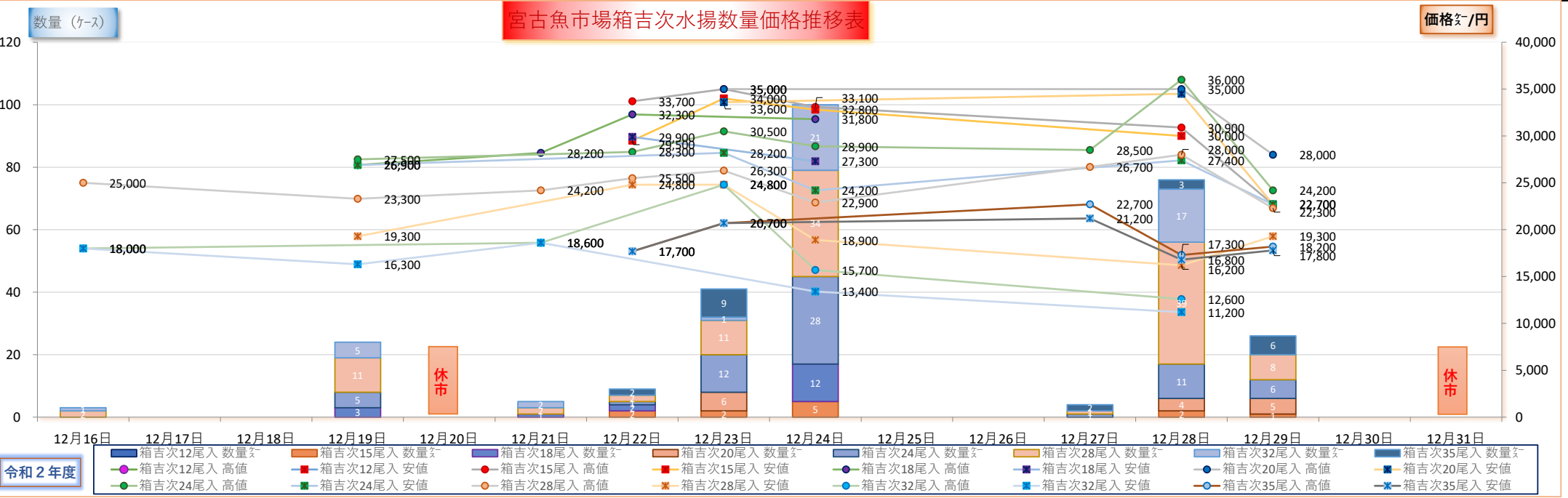

令和2年度

令和2年度

宮古魚市場箱吉次水揚げ数量・価格推移表

令和2年12月1日～12月15日

12月上旬

※数量は㌔

単価は㌔値大相場

魚市場データサービス田中LLC

規格	箱吉次12尾入			箱吉次15尾入			箱吉次18尾入			箱吉次20尾入			箱吉次24尾入			箱吉次28尾入			箱吉次32尾入			箱吉次35尾入			合計		
月日	数量	高値	安値	数量	高値	安値	数量	高値	安値	数量	高値	安値	数量	高値	安値	数量	高値	安値	数量	高値	安値	数量	高値	安値	数量	単価高値	単価安値
12月1日																									0	0	
12月2日																									0	0	
12月3日										1	27,100		1	24,500		3	19,800	18,200	1	14,400		4	15,700	14,500	10.0	27,100	14,500
12月4日							4	26,300	22,700				8	24,400	21,800	14	20,300	16,400	11	14,200	13,100				37	26,300	13,100
12月5日																									0	0	
12月6日	休市																								休市	0	
12月7日				1	27,500		2	25,500					5	24,600		7	19,600		7	14,700	14,600				22	27,500	14,600
12月8日							1	26,600					2	25,600	25,500	3	19,600		3	14,600	14,300				9	26,600	14,300
12月9日	休市																								休市	0	
12月10日																									0	0	
12月11日				1	25,500		3	27,200	25,500				9	25,200	23,600	14	21,200	19,700	15	15,700	14,300				42	27,200	14,300
12月12日							3	27,200	25,600				3	26,500	25,600	4	22,200	21,600	4		15,600				14	27,200	15,600
12月13日	休市																								休市	0	
12月14日																									0	0	
12月15日																									0	0	
合 計	0	0	0	2	27,500	0	13	27,200	22,700	1	27,100	0	28	26,500	21,800	45	22,200	16,400	41	15,700	13,100	4	15,700	14,500	134	27,500	13,100
累 計	1	17,300	17,300	225	30,000	13,600	538	27,800	12,000	146	27,100	13,600	998	26,500	7,770	1,165	25,000	6,000	370	17,000	5,290	643	16,800	4,800	4,086	30,000	4,800

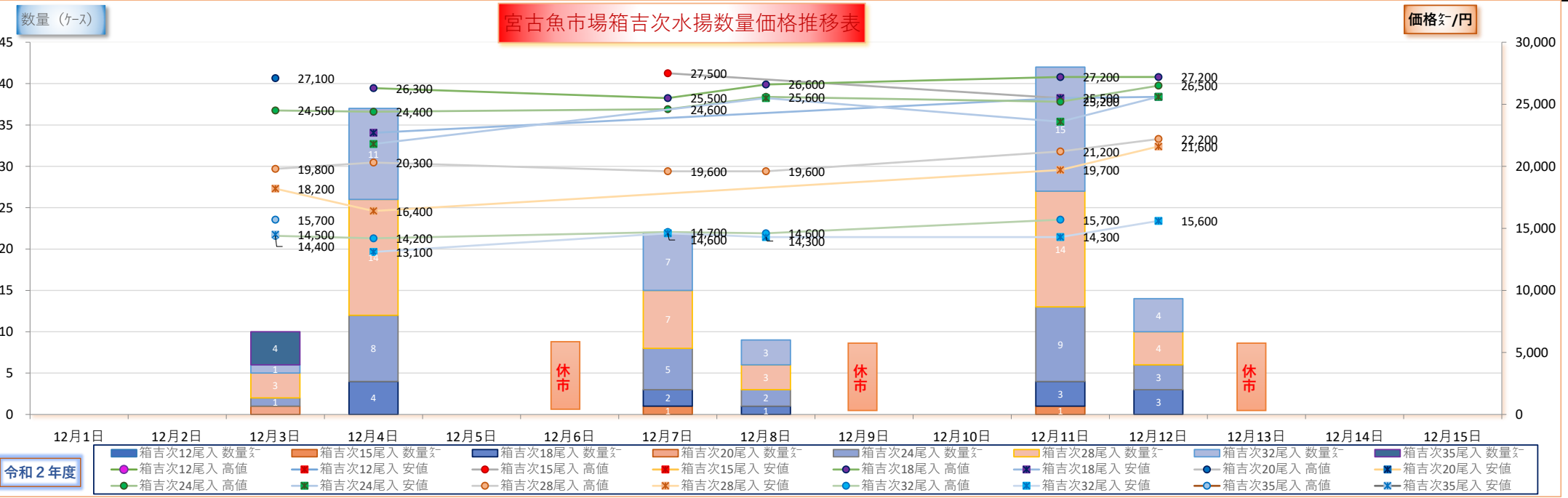

令和2年度

宮古魚市場箱吉次水揚げ数量・価格推移表

令和2年11月16日～11月30日

11月下旬

※数量は㌔

単価は㌔値大相場

魚市場データサービス田中LLC

規格	箱吉次12尾入			箱吉次15尾入			箱吉次18尾入			箱吉次20尾入			箱吉次24尾入			箱吉次28尾入			箱吉次32尾入			箱吉次35尾入			合計		
月日	数量㌔	高値	安値	数量㌔	高値	安値	数量㌔	高値	安値	数量㌔	高値	安値	数量㌔	高値	安値	数量㌔	高値	安値	数量㌔	高値	安値	数量㌔	高値	安値	数量㌔	単価高値	単価安値
11月16日																									0	0	
11月17日																									0	0	
11月18日				1	30,000								1	23,000		1	18,000					6	16,500	13,000	9.0	30,000	13,000
11月19日																1	25,000		2		13,000				3	25,000	13,000
11月20日																									0	0	
11月21日									1	2,000						1		15,000							2	2,000	15,000
11月22日	休市																								休市	0	
11月23日																									0	0	
11月24日																									0	0	
11月25日																									0	0	
11月26日				2	25,800	25,300	3	24,300					7	23,200	22,100	7	19,500	18,100	5	16,000	14,100				24	25,800	14,100
11月27日																									0	0	
11月28日																									0	0	
11月29日	休市																								休市	0	
11月30日				2	25,900	23,900	10	25,500	17,900				9	24,300	21,600	23	20,600	13,800	6	16,200	12,800	10	16,800	12,300	60	25,900	12,300
合 計	0	0	0	5	30,000	23,900	14	25,500	17,900	0	0	0	17	24,300	21,600	33	25,000	13,800	13	16,200	12,800	16	16,800	12,300	98	30,000	12,300
累 計	1	17,300	17,300	223	30,000	13,600	525	27,800	12,000	145	24,200	13,600	970	25,500	7,770	1,120	25,000	6,000	329	17,000	5,290	639	16,800	4,800	3,952	30,000	4,800

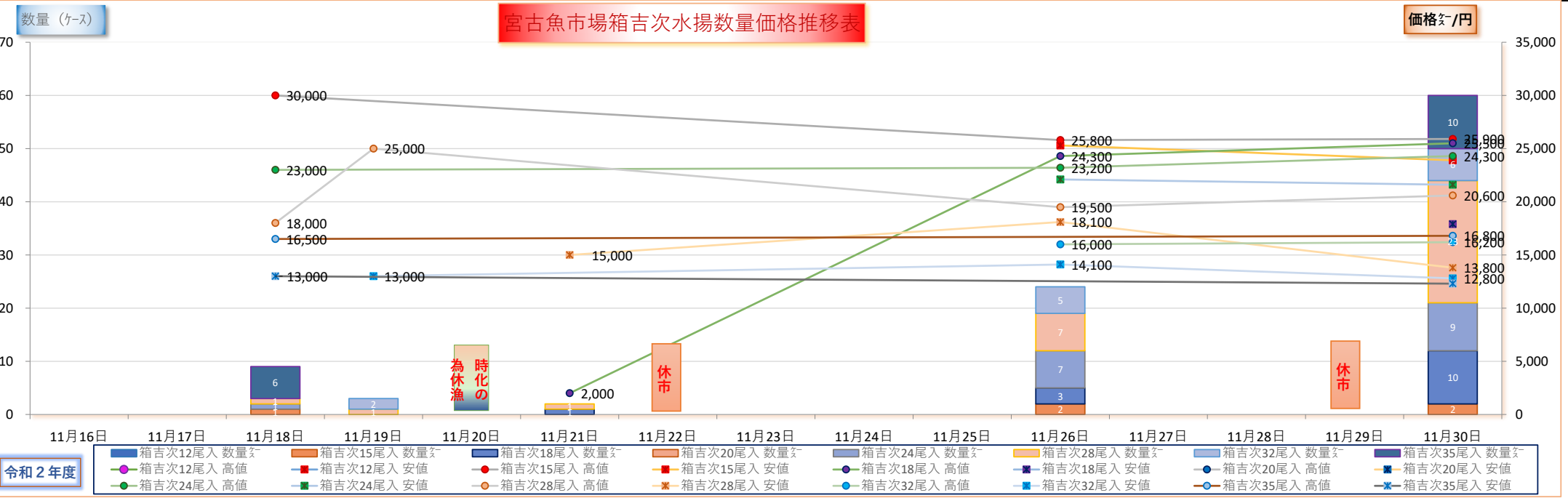

令和2年度

宮古魚市場箱吉次水揚げ数量・価格推移表

令和2年11月1日～11月15日

11月上旬

※数量はケース

単価は円/値大相場

魚市場データサービス田中LLC

規格	箱吉次12尾入			箱吉次15尾入			箱吉次18尾入			箱吉次20尾入			箱吉次24尾入			箱吉次28尾入			箱吉次32尾入			箱吉次35尾入			合計				
月日	数量	高値	安値	数量	高値	安値	数量	高値	安値	数量	高値	安値	数量	高値	安値	数量	高値	安値	数量	高値	安値	数量	高値	安値	数量	単価	高値	単価	安値
11月1日	休市																								休市		0		
11月2日																										0		0	
11月3日				2	24,700		8	27,000	23,800				11	23,400	20,700	14	19,500	16,500	10	14,700	12,700					45	27,000	12,700	
11月4日																										0		0	
11月5日																										0		0	
11月6日																										0		0	
11月7日																										0		0	
11月8日	休市																								休市		0		
11月9日																										0		0	
11月10日																										0		0	
11月11日																										0		0	
11月12日																										0		0	
11月13日																										0		0	
11月14日																										0		0	
11月15日	休市																								休市		0		
合 計	0	0	0	2	24,700	0	8	27,000	23,800	0	0	0	11	23,400	20,700	14	19,500	16,500	10	14,700	12,700	0	0	0	45	27,000	12,700		
累 計	1	17,300	17,300	218	28,600	13,600	511	27,800	12,000	145	24,200	13,600	953	25,500	7,770	1,087	21,800	6,000	316	17,000	5,290	623	16,500	4,800	3,854	28,600	4,800		

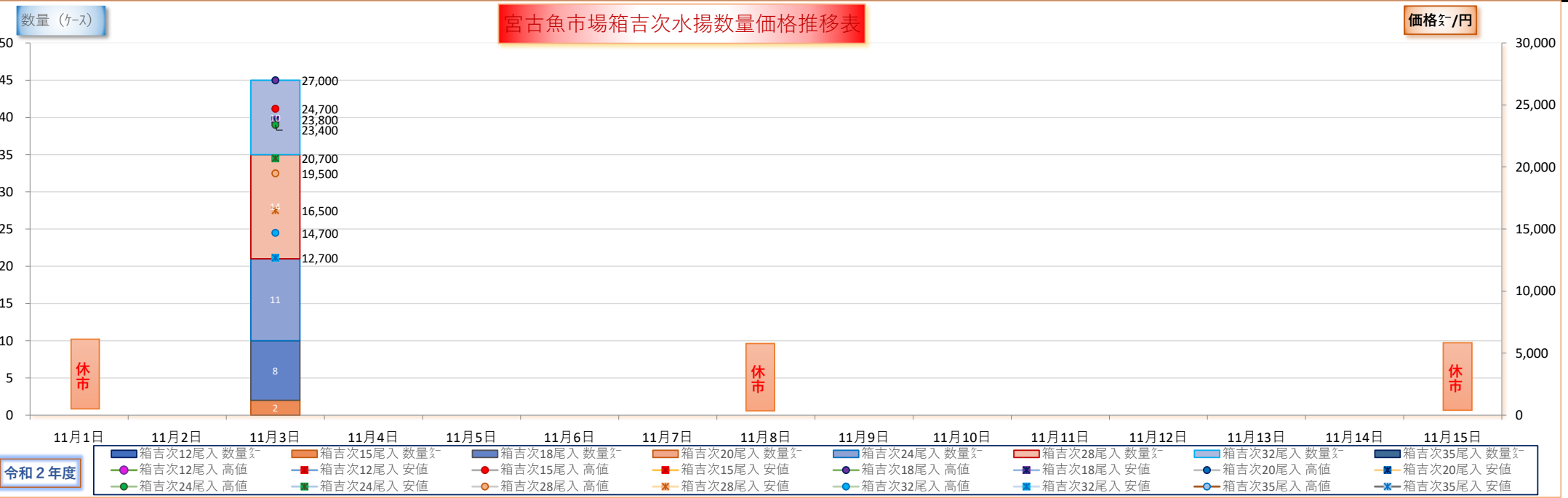

令和2年度

宮古魚市場箱吉次水揚げ数量・価格推移表

令和2年10月16日～10月31日

10月下旬

※数量はケース

単価は円/値大相場

魚市場データサービス田中LLC

規格	箱吉次12尾入			箱吉次15尾入			箱吉次18尾入			箱吉次20尾入			箱吉次24尾入			箱吉次28尾入			箱吉次32尾入			箱吉次35尾入			合計				
月日	数量	高値	安値	数量	高値	安値	数量	高値	安値	数量	高値	安値	数量	高値	安値	数量	高値	安値	数量	高値	安値	数量	高値	安値	数量	単価	高値	単価	安値
10月16日																									0		0		
10月17日				1	28,000		7	27,800	22,800				8	23,600		12	21,800	19,300	3	17,000	17,000				31	28,000		17,000	
10月18日	休市																								休市		0		
10月19日																									0		0		
10月20日																									0		0		
10月21日																									0		0		
10月22日																									0		0		
10月23日																									0		0		
10月24日																									0				
10月25日	休市																								休市				
10月26日				1	26,700		6	26,900	25,000				8	23,300	21,000	11	21,100	17,300	11	16,900	12,900				37	26,900		12,900	
10月27日																									0		0		
10月28日																									0		0		
10月29日							3	17,200	26,500				3	24,200	23,700	10	21,800	18,600	8	14,300	13,600				24	24,200		13,600	
10月30日																									0		0		
10月31日																1	18,800		3	15,000	13,000				4	18,800		13,000	
合 計	0	0	0	2	28,000	0	16	27,800	22,800	0	0	0	19	24,200	21,000	34	21,800	17,300	25	17,000	12,900	0	0	0	96	28,000		12,900	
累 計	1	17,300	17,300	216	28,600	13,600	503	27,800	12,000	145	24,200	13,600	942	25,500	7,770	1,073	21,800	6,000	306	17,000	5,290	623	16,500	4,800	3,809	28,600		4,800	

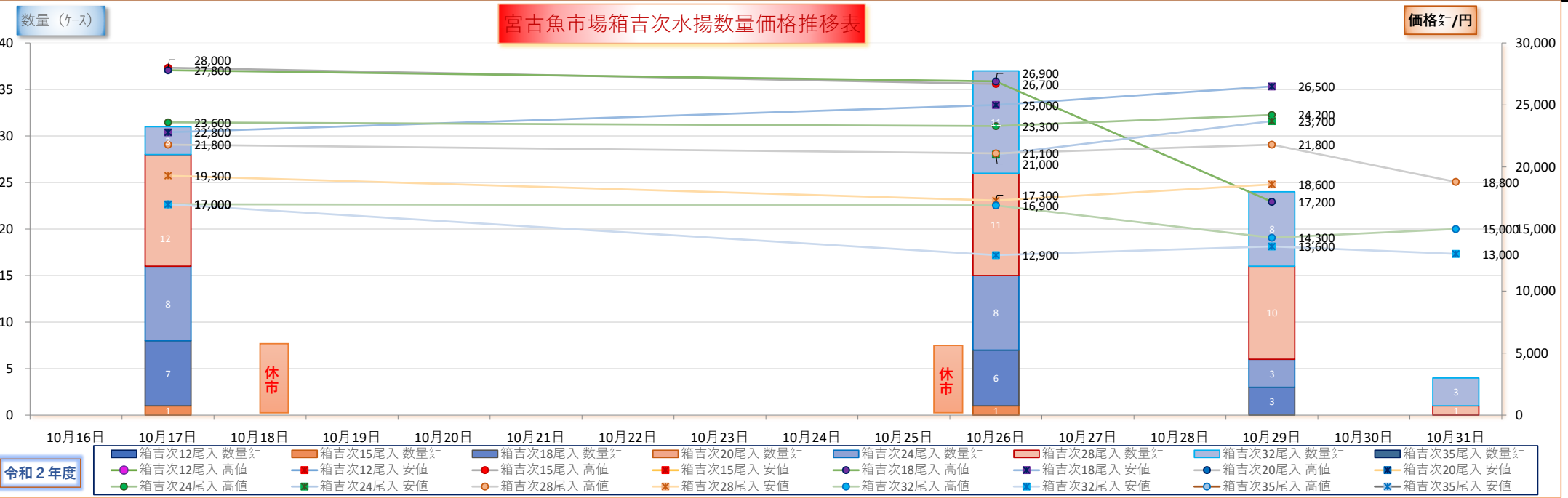

令和2年度

宮古魚市場箱吉次水揚げ数量・価格推移表

令和2年10月1日～10月15日

10月上旬

※数量はケース

単価は円/値大相場

魚市場データサービス田中LLC

規格	箱吉次12尾入			箱吉次15尾入			箱吉次18尾入			箱吉次20尾入			箱吉次24尾入			箱吉次28尾入			箱吉次32尾入			箱吉次35尾入			合計		
月日	数量	高値	安値	数量	高値	安値	数量	高値	安値	数量	高値	安値	数量	高値	安値	数量	高値	安値	数量	高値	安値	数量	高値	安値	数量	単価高値	単価安値
10月1日																									0	0	
10月2日																									0	0	
10月3日																									0	0	
10月4日	休市																								休市		
10月5日				2	27,600	27,200	9	25,900	24,900				10	23,900		23	21,300	19,700	10	15,800	15,200				54	27,600	15,200
10月6日																									0	0	
10月7日																									0	0	
10月8日																									0	0	
10月9日																									0		
10月10日																									0		
10月11日	休市																								休市		
10月12日																									0	0	
10月13日																									0	0	
10月14日																									0	0	
10月15日																									0	0	
合計	0	0	0	2	27,600	27,200	9	25,900	24,900	0	0	0	10	23,900	0	23	21,300	19,700	10	15,800	15,200	0	0	0	54	27,600	15,200
累計	1	17,300	17,300	214	28,600	13,600	487	26,300	12,000	145	24,200	13,600	923	25,500	7,770	1,039	21,300	6,000	281	16,700	5,290	623	16,500	4,800	3,713	28,600	4,800



令和2年度

宮古魚市場箱吉次水揚げ数量・価格推移表

令和2年9月16日～9月30日

9月下旬

※数量は㌔

単価は㌔値大相場

魚市場データサービス田中LLC

規格	箱吉次12尾入			箱吉次15尾入			箱吉次18尾入			箱吉次20尾入			箱吉次24尾入			箱吉次28尾入			箱吉次32尾入			箱吉次35尾入			合計		
月日	数量㌔	高値	安値	数量㌔	高値	安値	数量㌔	高値	安値	数量㌔	高値	安値	数量㌔	高値	安値	数量㌔	高値	安値	数量㌔	高値	安値	数量㌔	高値	安値	数量㌔	単価高値	単価安値
9月16日				1	25,700	25,700	3	24,600	23,900				5	22,100	21,900	10	20,000	17,200	6	14,800	13,600				25	25,700	13,600
9月17日																									0	0	
9月18日				1	26,700		4	24,800	23,600				8	23,300	22,600	10	19,800	18,600	7	16,600	13,600				30	26,700	13,600
9月19日	休市																								休市		
9月20日	休市																								休市		
9月21日				3	26,100		8	25,200	23,900				12	23,300	22,600	17	20,200	17,800	9	15,000	14,000				49	26,100	14,000
9月22日																									0	0	
9月23日				4	26,300	25,100	10	24,800	21,700				14	24,800	22,200	20	20,800	15,900	8	16,500	13,800				56	26,300	13,800
9月24日	時化の為休漁																								時化の為休漁		
9月25日	時化の為休漁																								時化の為休漁		
9月26日	時化の為休漁																								時化の為休漁		
9月27日	休市																								休市		
9月28日				2	28,600	26,900	4	25,800	24,600				8	23,600		13	21,100	20,600	8		15,600				35	28,600	15,600
9月29日																									0	0	
9月30日																									0	0	
合計	0	0	0	11	28,600	25,100	29	25,800	21,700	0	0	0	47	24,800	21,900	70	21,100	15,900	38	16,600	13,600	0	0	0	195	28,600	13,600
累計	1	17,300	17,300	212	28,600	13,600	478	26,300	12,000	145	24,200	13,600	913	25,500	7,770	1,016	21,100	6,000	271	16,700	5,290	623	16,500	4,800	3,659	28,600	4,800

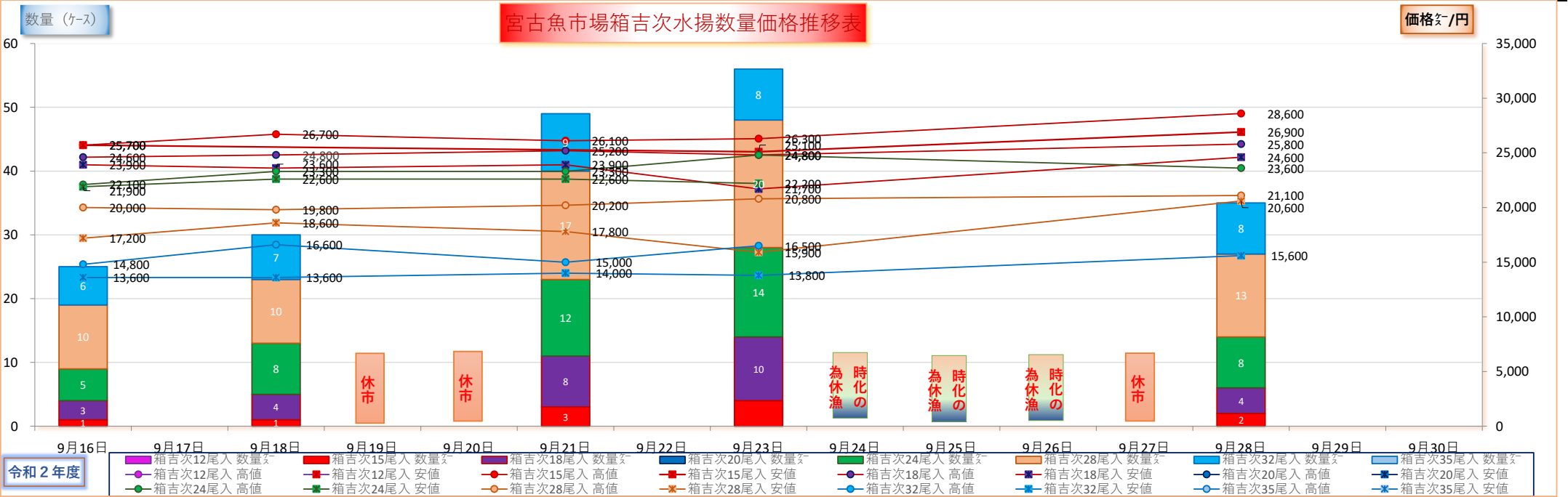

9月上期

※数量はヶ

単価は2値大相場

魚市場データサービス田中LLC

[illegible]

令和2年度

宮古魚市場箱吉次水揚げ数量・価格推移表

令和2年6月16日～6月30日

魚市場データサービス田中LLC

6月				※数量は㌔									単価は㌔値大相場									魚市場データサービス田中LLC								
規格	箱吉次12尾入			箱吉次15尾入			箱吉次18尾入			箱吉次20尾入			箱吉次24尾入			箱吉次28尾入			箱吉次32尾入			箱吉次35尾入			合計					
月日	数量㌔	高値	安値	数量㌔	高値	安値	数量㌔	高値	安値	数量㌔	高値	安値	数量㌔	高値	安値	数量㌔	高値	安値	数量㌔	高値	安値	数量㌔	高値	安値	数量㌔	単価高値	単価安値			
6月16日				1.0	22,100		2	17,600	16,800	5	21,500	21,100	16	19,200	16,500	22	16,800	12,600	1		9,600				47	22,100	9,600			
6月17日	休市																								休市					
6月18日				1.0	23,000					5	23,000		9	20,000	18,600	8	17,800	16,500	1	16,000		16	15,700	13,800	40	23,000	13,800			
6月19日				7.0	21,300	18,300	11	17,700	15,500	4	21,300		21	19,900	14,100	20	16,800	11,200				22	15,100	9,090	85	21,300	9,090			
6月20日				5.0	21,800	17,900	17	16,200	13,900	2	20,200		21	18,300	12,000	21	14,700	11,300				25	13,500	8,390	91	21,800	8,390			
6月21日	休市																								休市					
6/22Am				3.0	20,500	16,100	8	16,900	14,300	3	20,500	19,400	18	17,900	11,900	21	15,700	10,600				35	13,600	7,990	88	20,500	7,990			
6月22日				4.0	19,300	19,100	11	18,500	16,500				13	16,100	12,900	14	13,900	7,880	5	10,700		13	8,780	5,590	60	19,300	5,590			
6月23日													4	14,600	11,900	6	13,800	7,980				13	13,700	7,070	23	14,600	7,070			
6月24日				2.0	23,400					5	22,600	20,700	13	20,900	11,900	20	17,900	6,000				23	15,400	8,160	63	23,400	6,000			
6月25日				6.0	21,700	19,700	16	17,900	15,900	6	21,700	19,700	23	18,600	13,700	28	16,300	11,000	4	10,700	10,300	28	13,800	9,360	111	21,700	9,360			
6月26日				2.0	19,900	18,800	4	17,900	15,300				4	17,000		7	13,800	12,300				5	11,900	12,300	22	19,900	12,300			
6月27日				7.0	21,900	16,600	20	20,000	17,000	2	21,400		22	19,200	15,600	25	16,600	13,500	8	11,700		16	13,900	10,800	100	21,900	10,800			
6月28日	休市																								休市					
6/29Am				7.0	20,800	15,700	21	16,700	14,100	4	18,900	15,900	33	18,200	11,900	33	15,800	10,200				47	14,500	7,070	145	20,800	7,070			
6月29日				5.0	21,800	15,300	3	15,900	15,500	4	21,800	14,900	22	20,000	11,000	13	16,900	9,900				18	15,000	7,070	65	21,800	7,070			
6月30日				5	23,100	20,800	26	18,600	16,600				17	18,500	13,200	17	16,700	11,800				16	11,800	9,520	81	23,100	9,520			
7月1日				16	19,600	16,100	25	18,200	16,100	3	17,000	15,900	55	16,600	11,900	49	14,800	8,280	22	10,800	9,850	20	11,400	6,000	190	19,600	6,000			
合 計	0	0	0	71	23,400	15,300	164	20,000	13,900	43	23,000	14,900	291	20,900	11,000	304	17,900	6,000	41	16,000	9,600	297	15,700	5,590	1,211	23,400	5,590			
累 計	1	17,300	17,300	189	24,200	13,600	417	22,000	12,000	145	24,200	13,600	808	22,800	7,770	870	19,500	6,000	193	16,000	5,290	623	16,500	4,800	3,246	24,200	4,800			

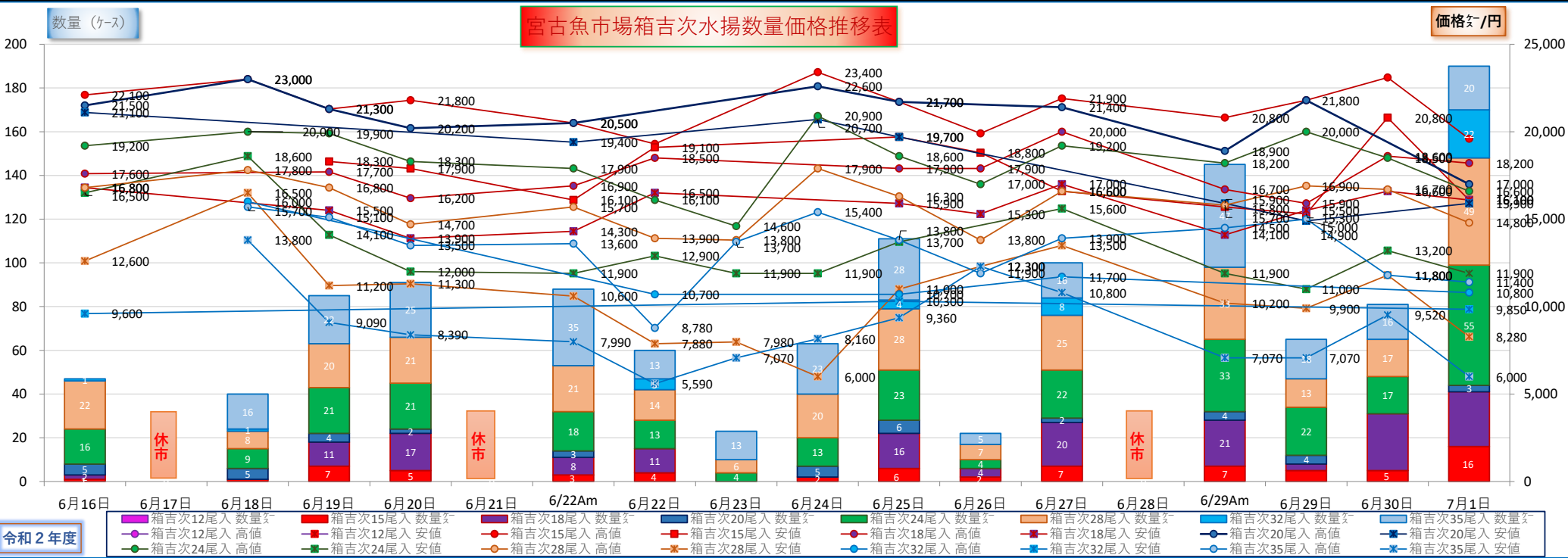

令和2年度

宮古魚市場箱吉次水揚げ数量・価格推移表

令和2年6月1日～6月15日

魚市場データサービス田中LLC

6月				※数量は㊦ 単価は㊦値大相場												魚市場データサービス田中LLC											
規格	箱吉次12尾入			箱吉次15尾入			箱吉次18尾入			箱吉次20尾入			箱吉次24尾入			箱吉次28尾入			箱吉次32尾入			箱吉次35尾入			合計		
月日	数量㊦	高値	安値	数量㊦	高値	安値	数量㊦	高値	安値	数量㊦	高値	安値	数量㊦	高値	安値	数量㊦	高値	安値	数量㊦	高値	安値	数量㊦	高値	安値	数量㊦	単価高値	単価安値
6月1日																									0	0	
6月2日																									0	0	
6月3日	休市																								休市		
6月4日																									0	0	
6月5日																									0	0	
6月6日																									0	0	
6月7日	休市																								休市		
6月8日				9	21,900	18,300	16	17,400	16,500	6	20,100	19,900	34	18,200	16,100	34	15,900	12,700	10	12,000	10,800	9	14,100		118	21,900	10,800
6月9日				1	21,000					5	21,000		6	17,300	15,900	9	15,900	14,200				9	14,500	11,700	30	21,000	11,700
6月10日				3	22,000					8	21,100	19,200	13	17,300	14,500	10	14,600	13,800				12	13,800	11,200	46	22,000	11,200
6月11日																									0	0	
6月12日				7	20,700	16,500	16	17,300	15,800	3	20,400		23	17,800	13,200	31	15,500	11,900	7	11,400	9,720	22	14,100	8,390	109	20,700	8,390
6月13日	休市																								休市		
6月14日	休市																								休市		
6月15日										6	20,500	19,300	7	18,300	17,200	13	15,900	14,500				14	13,900	11,000	40	20,500	11,000
合 計	0	0	0	20	22,000	16,500	32	17,400	15,800	28	21,100	19,200	83	18,300	13,200	97	15,900	11,900	17	12,000	9,720	66	14,500	8,390	343	22,000	8,390
累 計	1	17,300	17,300	118	24,200	13,600	253	22,000	12,000	102	24,200	13,600	517	22,800	7,770	566	19,500	7,260	152	14,800	5,290	326	16,500	4,800	2,035	24,200	4,800

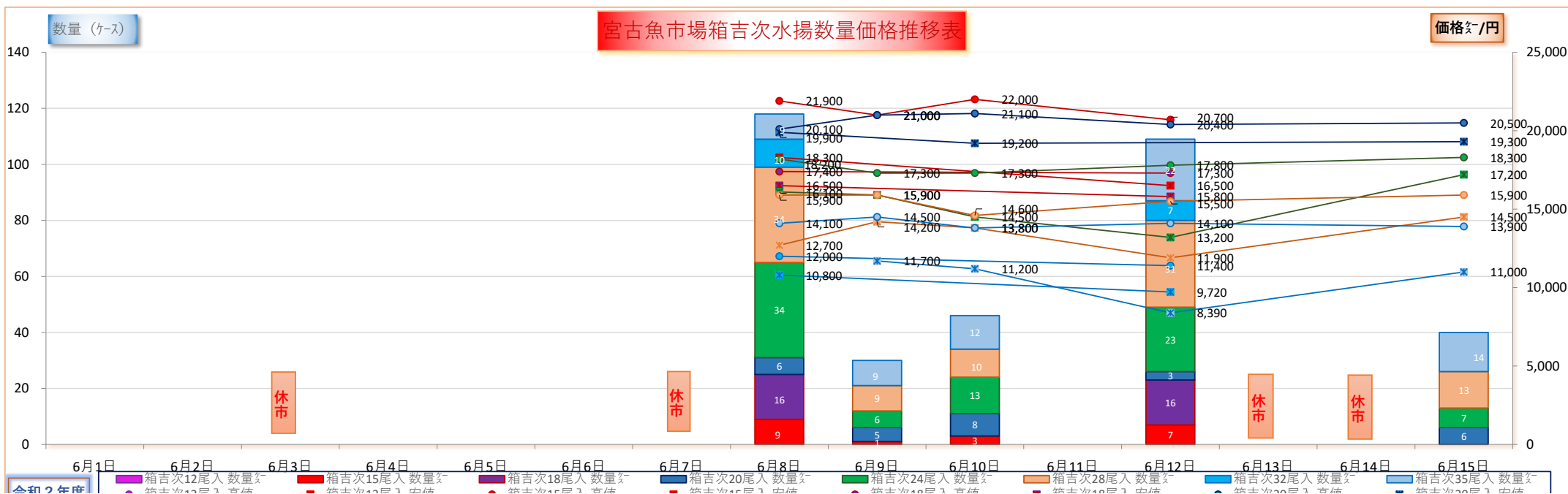

令和2年度

宮古魚市場箱吉次水揚げ数量・価格推移表

令和2年5月16日～5月31日

5月

※数量は㌔

単価は㌔値大相場

魚市場データサービス田中LLC

規格 月日	箱吉次12尾入			箱吉次15尾入			箱吉次18尾入			箱吉次20尾入			箱吉次24尾入			箱吉次28尾入			箱吉次32尾入			箱吉次35尾入			合計		
	数量㌔	高値	安値	数量㌔	高値	安値	数量㌔	高値	安値	数量㌔	高値	安値	数量㌔	高値	安値	数量㌔	高値	安値	数量㌔	高値	安値	数量㌔	高値	安値	数量㌔	単価高値	単価安値
5月16日	休市																								休市		
5月17日	休市																								休市		
5月18日				11	19,300	16,300	13	17,600	13,900	7	18,900	17,300	34	17,700	13,300	21	15,900	12,900				22	13,700	11,300	108	19,300	11,300
5月19日													1	15,000		2	12,500	11,500	1		11,500				4	15,000	11,500
5月20日	時化の為休漁																								時化の為休漁		
5月21日																									0	0	
5月22日																									0	0	
5月23日																									0	0	
5月24日	休市																								休市		
5月25日																									0	0	
5月26日																									0	0	
5月27日																									0	0	
5月28日				1	24,200					2	24,200		6	22,800	18,600	4	19,500	17,700				4	16,500	15,700	17	24,200	15,700
5月29日				1	22,500		6	22,000	19,900				8	20,500	18,900	11	17,400	14,900	2	14,800	13,800				28	22,500	13,800
5月30日																									0	0	
5月31日	休市																								休市		
合 計	0	0	0	13	24,200	16,300	19	22,000	13,900	9	24,200	17,300	49	22,800	13,300	38	19,500	11,500	3	14,800	11,500	26	16,500	11,300	157	24,200	11,300
累 計	1	17,300	17,300	98	24,200	13,600	221	22,000	12,000	74	24,200	15,100	434	22,800	7,770	469	19,500	7,260	135	14,800	5,290	260	16,500	4,800	1,692	24,200	4,800

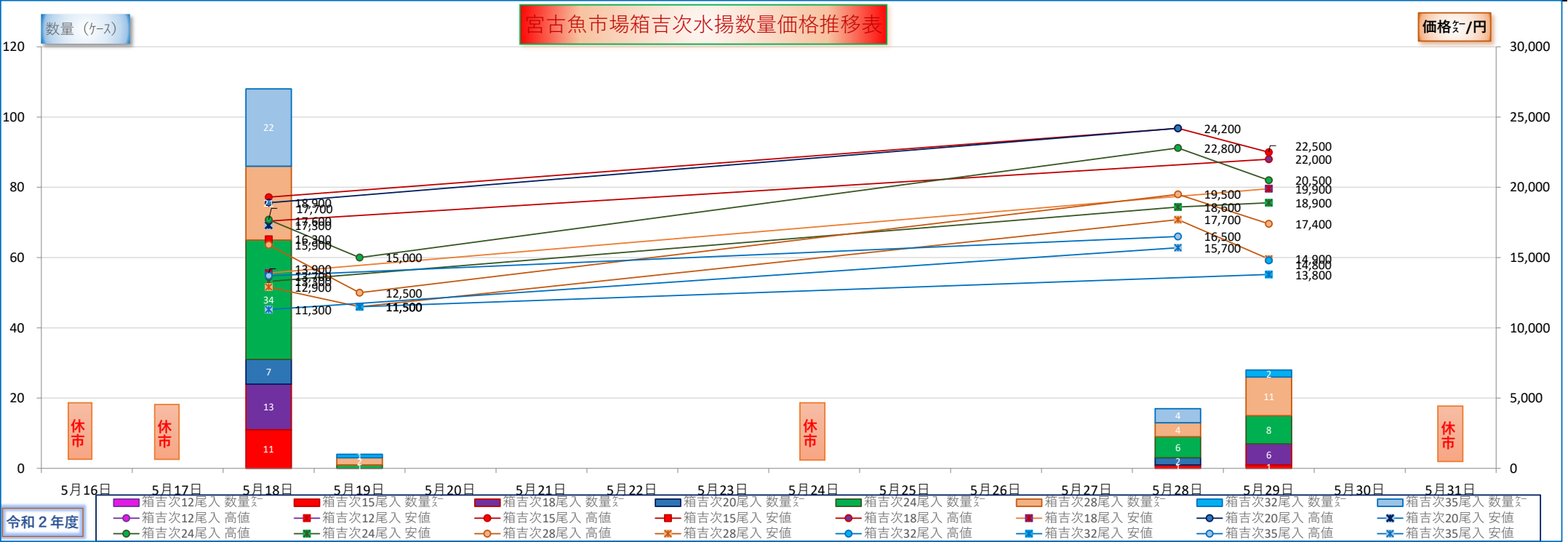

5月				※数量は㌔												単価は㌔値大相場												魚市場データサービス田中LLC											
規格	箱吉次12尾入			箱吉次15尾入			箱吉次18尾入			箱吉次20尾入			箱吉次24尾入			箱吉次28尾入			箱吉次32尾入			箱吉次35尾入			合計														
月日	数量㌔	高値	安値	数量㌔	高値	安値	数量㌔	高値	安値	数量㌔	高値	安値	数量㌔	高値	安値	数量㌔	高値	安値	数量㌔	高値	安値	数量㌔	高値	安値	数量㌔	単価高値	単価安値												
5月1日				3	16,200	15,900	6	15,800	13,900				14	13,900	12,400	16	11,500	9,880	10	10,800	8,250				49	16,200	8,250												
5月2日																									0	0													
5月3日	休市																								休市														
5月4日	休市																								休市														
5月5日	休市																								休市														
5月6日	休市																								休市														
5月7日				2	21,600	20,600	2	17,900	17,500	3	22,000	18,600	15	18,600	17,400	13	16,200	14,800	4	13,900		10	14,200	12,800	49	22,000	12,800												
5月8日																									0	0													
5月9日				5	18,900	16,900	16	18,200	12,000				14	17,300	15,300	17	15,900	13,600	3		13,400	4	13,900		59	18,900	12,000												
5月10日	休市																								休市														
5月11日				9	19,900	17,400	10	17,300	14,400	15	18,900	17,900	37	18,700	13,300	32	15,900	11,800				36	14,500	11,500	139	19,900	11,500												
5月12日				8	18,900	16,600	30	17,900	16,100				33	17,600	14,100	35	15,300	12,000	10	12,600	11,500	19	13,500	11,400	135	18,900	11,400												
5月13日				4	19,900					10	19,100	17,900	15	17,700	15,400	12	16,300	14,000				21	14,600	12,300	62	19,900	12,300												
5月14日				3	18,800		6	18,100	17,400				9	17,100	16,400	15	14,100	13,700	9	12,800	12,400				42	18,800	12,400												
5月15日																									0	0													
																									0	0													
合 計	0	0	0	34	21,600	15,900	70	18,200	12,000	28	22,000	17,900	137	18,700	12,400	140	16,300	9,880	36	13,900	8,250	90	14,600	11,400	535	22,000	8,250												
累 計	1	17,300	17,300	85	22,200	13,600	202	20,800	12,000	65	22,000	15,100	385	19,200	7,770	431	18,300	7,260	132	13,900	5,290	234	14,900	4,800	1,535	22,200	4,800												

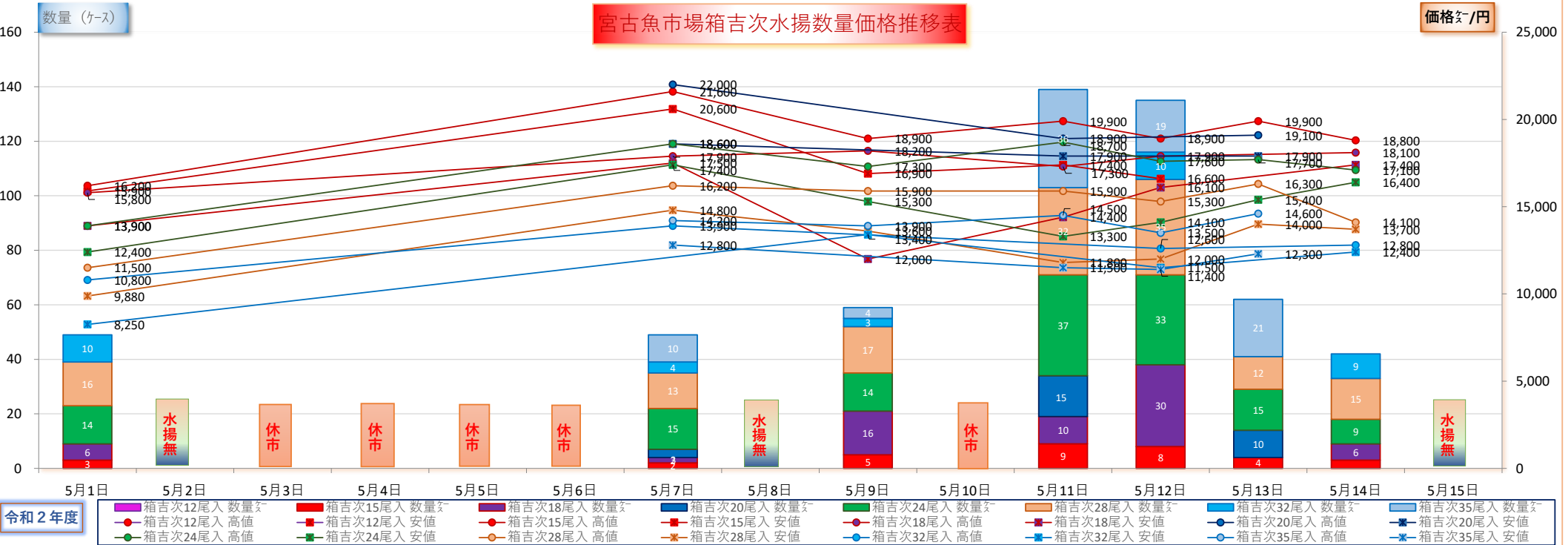

令和2年度

宮古魚市場箱吉次水揚げ数量・価格推移表

令和2年4月16日～4月30日

魚市場データサービス田中LLC

4月		※数量は㌔ 単価は㌔値大相場																		魚市場データサービス田中LLC								
規格	箱吉次12尾入			箱吉次15尾入			箱吉次18尾入			箱吉次20尾入			箱吉次24尾入			箱吉次28尾入			箱吉次32尾入			箱吉次35尾入			合計			
月日	数量㌔	高値	安値	数量㌔	高値	安値	数量㌔	高値	安値	数量㌔	高値	安値	数量㌔	高値	安値	数量㌔	高値	安値	数量㌔	高値	安値	数量㌔	高値	安値	数量㌔	単価高値	単価安値	
4月16日																									0	0		
4月17日				4	17,300	17,100	15	18,400	16,700				19	17,700	15,600	23	15,500	13,600	6	12,200					67	18,400	13,600	
4月18日	休市																								休市			
4月19日	休市																								休市			
4月20日																									0	0		
4月21日																									0	0		
4月22日				1	21,700					2	20,700	19,100	1	16,900		4	16,100	13,600					7	14,900	13,600	15	21,700	13,600
4月23日				5	21,500	18,900	14	18,600					17	17,700	16,700	20	16,000	14,600	6	13,500	13,100				62	21,500	13,100	
4月24日																									0	0		
4月25日				4	22,200	21,200	10	18,300	17,100				13	19,200	17,700	19	15,800	15,200	5	13,900	12,900				51	22,200	12,900	
4月26日	休市																								休市			
4月27日																									0	0		
4月28日				1	18,100		10	20,800	17,900				16	17,800	16,400	21	16,400	13,900	12	13,800	11,500				60	20,800	11,500	
4月29日	休市																								休市			
4/30Am				4	21,200	18,700	10	16,800	14,700	12	18,900	17,100	34	17,800	12,200	29	13,800	10,900					20	12,600	10,700	109	21,200	10,700
4月30日				5	17,700	16,700				12	16,200	13,600	24	15,200	13,300	12	12,800	11,500					11	11,600	10,200	64	17,700	10,200
合 計	0	0	0	24	22,200	16,700	59	20,800	14,700	26	20,700	13,600	124	19,200	12,200	128	16,400	10,900	29	13,900	11,500	38	14,900	10,200	428	22,200	10,200	
累 計	1	17,300	17,300	51	22,200	13,600	132	20,800	12,400	37	20,700	13,600	248	19,200	7,770	291	18,300	7,260	96	13,900	5,290	144	14,900	4,800	1,000	22,200	4,800	

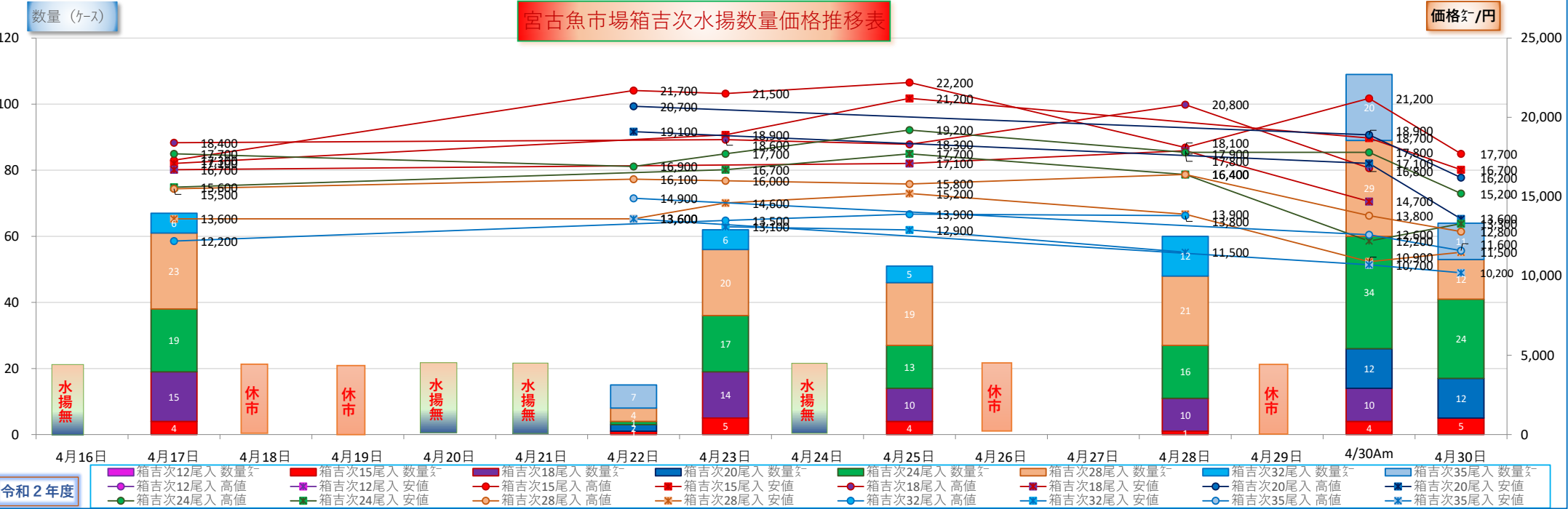

令和2年度

宮古魚市場箱吉次水揚げ数量・価格推移表

令和2年4月1日～4月15日

魚市場データサービス田中LLC

4月

※数量は㌔

単価は㌔値大相場

規格	箱吉次12尾入			箱吉次15尾入			箱吉次18尾入			箱吉次20尾入			箱吉次24尾入			箱吉次28尾入			箱吉次32尾入			箱吉次35尾入			合計		
月日	数量㌔	高値	安値	数量㌔	高値	安値	数量㌔	高値	安値	数量㌔	高値	安値	数量㌔	高値	安値	数量㌔	高値	安値	数量㌔	高値	安値	数量㌔	高値	安値	数量㌔	単価高値	単価安値
4月1日				1	19,500					2	16,100		4	13,900		5	11,800	9,750				9	10,400	7,660	21.0	19,500	7,660
4月2日	時化の為休漁																								時化の為休漁		
4月3日				6	17,200	14,600	14	13,400	12,400	2	15,100		21	14,100	9,630	26	11,600	7,660				44	7,980	5,760	113.0	17,200	5,760
4月4日				6	14,900	13,600	13	13,500	12,500	2	15,900	15,100	25	15,800	7,770	36	11,300	7,260	25	6,200	5,290	21	8,090	4,800	128.0	15,900	4,800
4月5日	休市																								休市		
4月6日	1	17,300	17,300	5	15,900	14,900	16	14,900		2	16,800		21	16,000	12,600	24	13,600	8,690	11	7,480	7,190	10	8,200	7,200	90.0	17,300	7,190
4月7日																									0.0	0	
4月8日	休市																								休市		
4月9日				2	14,200		13	16,200	14,200				18	14,900	13,600	22	12,900	9,720	12	9,200	9,160				67.0	16,200	9,160
4月10日																											
4月11日				3	17,900		11	16,800	14,900	1	18,300		21	18,300	13,600	26	18,300	11,600	7	11,000	9,860	9	13,600	10,000	78.0	18,300	9,860
4月12日	休市																								休市		
4/13Am				1	20,700					2	19,700		4	18,100	16,100	6	14,400	11,700				13	13,400	9,310	26.0	20,700	9,310
4月13日				3	18,900	17,700	6	17,200	15,300				10	16,900	14,900	18	14,900	12,300	12	11,300	9,890				49.0	18,900	9,890
4月14日	時化の為休漁																								時化の為休漁		
4月15日																									0.0	0	
合 計	1	17,300	17,300	27	20,700	13,600	73	17,200	12,400	11	19,700	15,100	124	18,300	7,770	163	18,300	7,260	67	11,300	5,290	106	13,600	4,800	572	20,700	4,800
累 計	1	17,300	17,300	27	20,700	13,600	73	17,200	12,400	11	19,700	15,100	124	18,300	7,770	163	18,300	7,260	67	11,300	5,290	106	13,600	4,800	572	20,700	4,800

